



ENRICH TOUR

TAT No.11/11834

บริษัท เอ็นริช ทัวร์ จำกัด  
ENRICH TOUR CO.,LTD.

1084 ซอยเพชรเกษม 55/2 แขวงหลักสอง เขตบางแค กรุงเทพมหานคร  
จังหวัด กรุงเทพมหานคร 10160

098-395-6228  
092-923-9792

Email : Enrichtour.travel@gmail.com

Website : www.enrichtours.com

f Enrichtour.travel | enrichtour | @enrichtour

GO EUROPE

# ตุรเดย์

บินภายใน 1 ชม 8 วัน 6 คืน  
กระเช้าเปอร์กามินกับระบำหน้าท้อง  
พักโรงแรมสไตล์เก่า 2 คืน



ราคาเริ่มต้น

# 44,900

**พิเศษ!!** ไซร์ระบำหน้าท้อง  
นั่งกระเช้าชมเมืองโบรานอะโครโพลิส



- เก็บไอโกล์อิสตันบูล ชมวิวลูฟที่อปเซเวนฮิลล์
- ปราสาทปุยฝ้ายและเฮียราโพลิส
- เข้าชมสุเหร่าสีน้ำเงิน ล่องเรือเฟอร์รี่บอสฟอรัส
- ซ้อมปีนตลาดสไปซ์ • ถ่ายรูปม้าไม้แห่งทรอย ซานิคคาเล่
- นอนโรงแรมสไตล์เก่า 2 คืน ชมวิวยอดเขาเออร์ซีเยส คัปปาโดเกีย

**เดินทาง**

25 ก.พ.-04 มี.ค.68 / 04-11, 18-25 มี.ค.68  
11-18 เม.ย.68 / 29 เม.ย. - 06 พ.ค. 68  
05 - 12, 20 - 27 พ.ค.68 / 03 - 10, 17 - 24 มิ.ย.68  
08 - 15 ก.ค.68 / 11 - 18, 18 - 25 ส.ค.68



# ตุรเคีย 8 วัน 6 คืน **บินภายใน 1 ขา** พักโรงแรมสไตล์ถ้า 2 คืน โดยสารการบิน **TURKISH (TK)**

	โปรแกรมการเดินทาง	เข้า	เที่ยง	ค่ำ	โรงแรมที่พัก
1	สนามบินสุวรรณภูมิ - สนามบินอิสตันบูล	✈	✈	🍷	Ramada Encore หรือเทียบเท่า 4 ดาวมาตรฐานตุรเคีย
2	อิสตันบูล - ฮิปโปโดรม - สุเหร่าฮาเกียโซเฟีย - ชมวิวลูฟท็อปเซเวนฮิลล์ - เข้าชมสุเหร่าสีน้ำเงิน - ตลาดสไปซ์ - ล่องเรือเฟอร์รี่ - ถ่ายรูปกับมัสยิดออร์ตาคอย - ชานคคาเล่	🍷	🍷	🍷	TROIA Tusan Hotel หรือเทียบเท่า 4 ดาวมาตรฐานตุรเคีย
3	ชานคคาเล่ ม้าไม้แห่งทรอย - เปอร์กามัน - นั่งกระเช้าเมืองโบราณเปอร์กามัน วิหารอะโครโพลิส - วิหารโอลิมเปียน เซอุส - โรงละครอะโครโพลิส - อิชเมียร์	🍷	🍷	🍷	Izmir Hotel หรือเทียบเท่า 4 ดาว มาตรฐานตุรเคีย
4	อิชเมียร์ - ปามุคคาเล่ - เมืองโบราณเฮียราโพลิส - ปราสาทปุยฝ้าย	🍷	🍷	🍷	Richmond Pamukkale หรือเทียบเท่า 5 ดาวมาตรฐานตุรเคีย
5	ปามุคคาเล่ - คอนย่า - พิพิธภัณฑ์เมฟลาน่า - คาราวานสไร - คัปปาโดเกีย	🍷	🍷	🍷	Uchishar Kaya Otel หรือเทียบเท่า 4 ดาวมาตรฐานตุรเคีย
6	คัปปาโดเกีย - Optional บอลลูนทัวร์ - นครใต้ดินคาร์ดัก - เอวานอสวิลเลจ - หุบเขาเกอเรเม่ - หุบเขานกพิราบ - ปราสาทหุซึซาร์ - คัปปาโดเกีย อาหารค่ำ พร้อมชมการแสดงระบำหน้าห้อง	🍷	🍷	🍷	Uchishar Kaya Otel หรือเทียบเท่า 4 ดาวมาตรฐานตุรเคีย
7	คัปปาโดเกีย - สนามบินเนฟเซียร์ - สนามบินอิสตันบูล	🍷	✈	✈	-
8	สนามบินสุวรรณภูมิ	✈	X	X	-

กำหนดวันเดินทาง	ผู้ใหญ่พัก 2-3 ท่าน ท่านละ	พักเดี่ยว เพิ่มท่านละ	เด็กอายุต่ำกว่า 11 ปี พัก กับผู้ใหญ่ 2 ท่าน (เสริม เตียง)	โดยสารอยู่แล้ว ต้องการร่วมทัวร์ (Join Land) ราคาไม่รวมตัว อินเตอร์และ ภายใน
25 ก.พ. - 4 มี.ค. 68	44,900	7,900	42,900	23,900
4 - 11 มี.ค.68	44,900	7,900	42,900	23,900
18 - 25 มี.ค.68	44,900	7,900	42,900	23,900
11-18 เม.ย.68	48,900	8,900	46,900	24,900.-
29 เม.ย. - 6 พ.ค. 68	48,900	8,900	46,900	24,900.-
5 - 12 พ.ค.68	46,900	8,900	44,900	24,900.-
20 - 27 พ.ค.68	46,900	8,900	44,900	24,900.-
3 - 10 มิ.ย.68	46,900	8,900	44,900	24,900.-
17 - 24 มิ.ย.68	46,900	8,900	44,900	24,900.-
8 - 15 ก.ค.68	46,900	8,900	44,900	24,900.-
11 - 18 ส.ค.68	46,900	8,900	44,900	24,900.-
18 - 25 ส.ค.68	46,900	8,900	44,900	24,900.-
โปรแกรมอาจจะมีการปรับเปลี่ยนตามความเหมาะสมของสภาพอากาศและฤดูกาล				
<p>ราคาทัวร์ข้างต้นยังไม่รวมค่าทิปมัคคุเทศก์ท้องถิ่นและคนขับรถรวม 2,300 บาท / ท่าน / ทริป (ชำระที่สนามบินวันเดินทาง)</p> <p>ค่าทิปหัวหน้าทัวร์จากประเทศไทย ตามมาตรฐานประมาณ 800 บาท / ท่าน / ทริป</p> <p><b>**ทั้งนี้ไม่ได้เป็นการบังคับ ขึ้นอยู่กับความพึงพอใจของท่าน ในการบริการของหัวหน้าทัวร์**</b></p>				
<p><b>หมายเหตุ</b></p> <p>1.กรณีของ Optional Tour ได้แก่ บอลลูนทัวร์ / Jeep Safari / Classic Car ขอให้ซื้อผ่านหัวหน้าทัวร์ระหว่างการเดินทางเท่านั้น เนื่องจากสาเหตุด้านความปลอดภัยและการจัดสรรเวลาในการบริหารคณะทัวร์ หากท่านใดสำรองทัวร์ Option เองโดยไม่ผ่านหัวหน้าทัวร์ บริษัทฯ ขอสงวนสิทธิ์ในการเรียกเก็บค่าใช้จ่ายเพิ่มท่านละ 3,000 บาท</p>				

เครื่องประดับ และร้านขนม Candy Shop ซึ่งผู้รวมเนรายการทัวร์เรียบร้อยแล้ว เนื่องจากเป็นยอดราคาบริการทัวร์ ราคาพิเศษ กรณีท่านใดไม่ประสงค์จะลงแวะโรงงานและร้านค้าพื้นเมืองดังกล่าว บริษัทฯ ขอสงวนสิทธิ์ในการเรียกเก็บค่าบริการทัวร์เพิ่มท่านละ 3,000 บาท



**แถมฟรี!! รับของที่ระลึกจากตุรเคียทุกท่าน**  
**พวงกุญแจ Evil Eye / ชาแอปเปิ้ล และไอศกรีม MADO**

## วันแรก สนามบินสุวรรณภูมิ - สนามบินอิสตันบูล (ตุรเคีย)

- 07.00 น.** คณะพร้อมกัน ณ สนามบินสุวรรณภูมิ อาคารผู้โดยสารระหว่างประเทศ สายการบิน Turkish เจ้าหน้าที่คอยต้อนรับและอำนวยความสะดวก
- 10.00 น.** ออกเดินทางจากสนามบินสุวรรณภูมิ โดยสายการบิน Turkish เที่ยวบินที่ TK065  
**\*\* สำหรับคณะที่ออกเดินทางตั้งแต่เดือนเมษายน เป็นต้นไปจะออกเดินทางด้วยเที่ยวบิน TK059 โดยจะออกเดินทางเวลา 07.40 น. และจะนัดหมายเวลา 04.30 น.\*\*\***
- 16.50 น.** เดินทางถึงสนามบินอิสตันบูล ประเทศตุรเคีย (เวลาท้องถิ่นช้ากว่าประเทศไทย 4 ชั่วโมง) จากนั้นนำท่านผ่านขั้นตอนการตรวจคนเข้าเมืองและการรับสัมภาระ รถโค้ชมารับท่านนำท่านเดินทางเข้าสู่เขตเมืองอิสตันบูล Istanbul เมืองสำคัญอันดับ 1 ของประเทศ เดิมชื่อ คอนสแตนติโนเปิล เป็นเมืองที่มีประชากรมากที่สุดในประเทศตุรกี



**ค่า**                    รับประทานอาหารค่ำ ณ ภัตตาคารพื้นเมือง

**ที่พัก**                นำท่านเข้าสู่ที่พัก Ramada Encore หรือระดับเทียบเท่า (4 ดาวมาตรฐานตุรเคีย)

**วันที่สอง**            **อิสตันบูล - ฮิปโปโดรม - ฮาเกียโซเฟีย - เซเว่นฮิลล์ส - สุเหร่าสีน้ำเงิน - ตลาดสไปซ์ - ล่องเรือเฟอร์รี่ - มัสยิดออร์ตาคอย - ชานักคาเล่**

**เช้า**                    รับประทานอาหารเช้า ณ ห้องอาหารของโรงแรม

นำท่านเดินทางสู่ **จัตุรัสสุลต่านอาห์เหม็ด Sultan Ahmed Complex** มีชื่อเรียกโบราณคือ ฮิปโปโดรม Hippodrome ตั้งอยู่หน้าสุเหร่าสีน้ำเงิน เดิมเป็นลานแข่งรถม้าและศูนย์กลางเมืองในยุคไบแซนไทน์ ถ่ายรูปภายนอกของ **สุเหร่าเซนต์โซเฟีย Mosque of Hagia Sophia** หรือชื่อในปัจจุบันพิพิธภัณฑสถานเฮียโซเฟีย Ayasofya Museum เดิมเคยเป็นโบสถ์ของคริสต์ศาสนา นิกายออร์ทอดอกซ์ ต่อมาถูกเปลี่ยนเป็นสุเหร่า ปัจจุบันเป็นพิพิธภัณฑสถาน ถือเป็นสิ่งก่อสร้างที่ยิ่งใหญ่ที่สุดแห่งหนึ่ง และถือเป็น 1 ใน 7 สิ่งมหัศจรรย์ของโลกยุคกลาง จุดเด่นอยู่ที่ยอดโดมขนาดมหึมากลางวิหารและนับเป็นตัวอย่างของสถาปัตยกรรมไบแซนไทน์ที่ดีที่สุด





จากนั้นนำท่านสู่จุดเช็คอินยอดนิยมอีกแห่งหนึ่งบนลูฟท์ท็อปของโรงแรมเซเว่นฮิลล์ส Seven Hills ถ่ายรูปกับวิวแสนงามของช่องแคบบอสฟอรัส, สุเหร่าสีน้ำเงินและสุเหร่าฮาเกียโซเฟียเข้าด้วยกัน กับเหล่านางงามวลที่อยู่โดยรอบ พร้อมเครื่องดื่มชอพดริงค์ท่านละ 1 แก้ว เรียกได้ว่า เป็นทัศนียภาพที่งดงามแบบสุดๆ



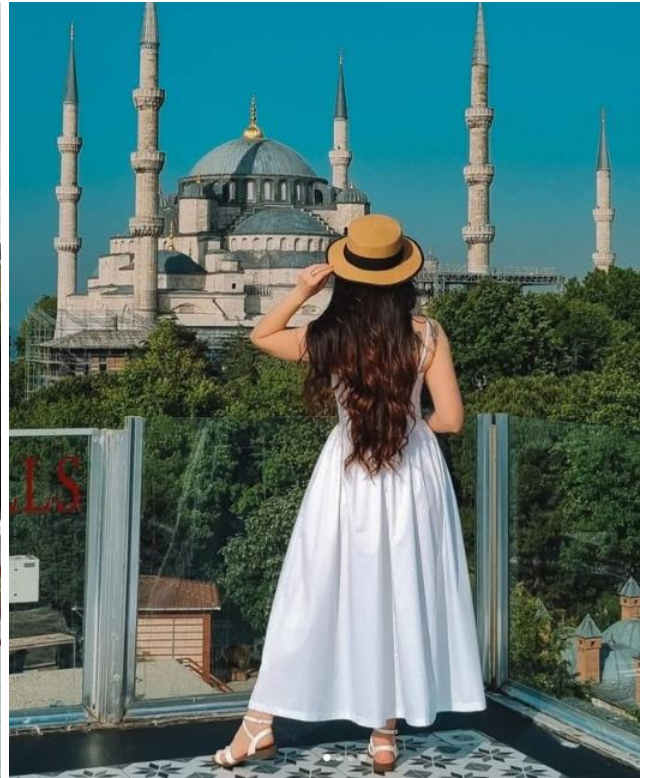

นำท่านเข้าชมสุเหร่าสีน้ำเงิน **Blue Mosque** สถานที่ศักดิ์สิทธิ์ทางศาสนา ที่มีความสวยงามแห่งหนึ่ง ชื่อนี้ได้มาจากกระเบื้องเคลือบสีน้ำเงินที่ใช้ปูตลอดแนวฝาผนังด้านใน และถูกสร้างขึ้นบนพื้นที่ซึ่งเคยเป็นวังของจักรพรรดิไบเซนไทน์ โดยสุลต่านอห์เหม็ดที่ 1 ค.ศ.1609 ใช้เวลาสร้างทั้งหมด 7 ปี

**\*\*โปรดแต่งกายด้วยชุดสุภาพ สำหรับการเข้าชมมัสยิด และจำเป็นต้องถอดรองเท้าเข้าชม \*\***

- สุภาพสตรี ควรสวมกางเกงขายาวคลุมข้อเท้า เสื้อแขนยาวคลุมข้อมือมิดชิดไม่รัดรูป และเตรียมผ้าสำหรับคลุมศีรษะ
- สุภาพบุรุษ สวมกางเกงขายาวและเสื้อไม่รัดรูป





**กลางวัน**      รับประทานอาหารกลางวัน ณ ภัตตาคารจีน

**บ่าย**            นำท่านแวะตลาดสไปซ์ มาร์เก็ต **Spice Market** หรือตลาดเครื่องเทศ ท่านสามารถเลือกซื้อของฝากได้ในราคาย่อมเยา ไม่ว่าจะเป็นเครื่องประดับ ชาหรือกาแฟ รวมถึงผลไม้อบแห้งอันขึ้นชื่อของตุรกี อย่าง แอปริคอต หรือจะเป็นถั่วพิทาชิโอ ซึ่งมีให้เลือกซื้อมากมาย รวมถึงแวะร้านของฝาก **Candy Shop** หรือร้านเตอร์กิชดีไลท์ ขนมหวานขึ้นชื่อของตุรเคีย เป็นลักษณะขนมหวานทรงลูกเต๋า ทำจากแป้งและน้ำตาลมักมีอัลมอนด์ พิทาชิโอ วอลนัทและแมคคาเดเมียเป็นส่วนผสม จัดว่าเป็นของฝากที่ห้ามพลาดเมื่อเดินทางมาเยี่ยมเยือนประเทศตุรเคีย

จากนั้นนำท่านสู่ท่าเรือเอมีโนนู Eminonu Pier ย่านการค้าเก่าแก่ที่คึกคักแห่งหนึ่งของกรุงอิสตันบูล เพื่อนำท่านล่องเรือเฟอร์รี่บอสฟอรัส ช่องแคบที่เชื่อมทะเลดำ The Black Sea เข้ากับทะเลมาร์มาร่า Sea of Marmara ความยาวทั้งสิ้นประมาณ 32 กิโลเมตร ความกว้างตั้งแต่ 500 เมตร จนถึง 3 กิโลเมตร ถือว่าสุดขอบของทวีปยุโรปและสุดขอบของทวีปเอเชียมาพบกันที่นี่ และแบ่งประเทศตุรเคียออกเป็นฝั่งยุโรปและฝั่งเอเชีย นำท่านล่องเรือชมความสวยงามของอาคารต่างๆ ริมฝั่งช่องแคบบอสฟอรัสฝั่งเอเชียที่ทำเรือคาคิคอย Kadikoy Pier





นำท่านแวะถ่ายรูปกับความงดงามของมัสยิดออร์ทาคอย **Ortakoy Mosque** หนึ่งในเขตที่สวยงามที่สุดของบอสฟอรัสด้วยสถาปัตยกรรมอันหรูหราของมัสยิดบวกกับทัศนียภาพของสะพานบอสฟอรัส **Bosphorus Bridge** ที่ทอดยาวเชื่อมต่อระหว่างยุโรปและเอเชียเข้าด้วยกัน และยังเป็นหนึ่งในสามของสะพานแขวนที่มีชื่อเสียงในเส้นทางช่องแคบบอสฟอรัส เรียกได้ว่าเป็นจุดเช็คอินและถ่ายรูปที่งดงามที่สุดอีกแห่งหนึ่งในย่านเขตเมืองอิสตันบูล



สมควรแก่เวลานำท่านเดินทางสู่เมืองขานัคคาเล **Canakkale** เมืองสำคัญอันดับ 1 ของประเทศเดิมชื่อ คอนสแตนติโนเปิล เป็นเมืองที่มีประชากรมากที่สุดในประเทศตุรกี ตั้งอยู่บริเวณช่องแคบบอสฟอรัส Bosphorus ซึ่งทำให้อิสตันบูลเป็นเมืองสำคัญเพียงเมืองเดียวในโลกที่ตั้งอยู่ใน 2 ทวีปคือ ทวีปยุโรป (ฝั่ง Thrace ของบอสฟอรัส) และทวีปเอเชีย (ฝั่งอนาโตเลีย) ซึ่งในอดีต อิสตันบูลเป็นเมืองสำคัญของชนเผ่าจำนวนมากในบริเวณนั้น จึงส่งผลให้อิสตันบูลมีชื่อเรียกแตกต่างกันออกไป

ที่พัก

นำท่านเข้าสู่ที่พัก TROIA Tusan Hotel หรือระดับเทียบเท่า (4 ดาวมาตรฐานตุรเคีย)

วันที่สาม

ซำนักคาล่ ม้ำไม้แห่งทรอย - เปอร์กำมัน นั้งกระเข้าเมืองโบราณอะโครโพลิส - อิชเมียร์

เช้า

รับประทานอาหารเช้า ณ ห้องอาหารของโรงแรม

นำท่านชมและถ่ายรูปคู่กับม้าไม้ Trojan Horse ซึ่งตั้งตระหง่านอยู่บริเวณริมทะเล มีความโด่งดังมากที่สุดจากมหากาพย์ภาพยนตร์เรื่องทรอย Troy เป็นหนึ่งในอารยธรรมโบราณอันชาญฉลาดในสมัยนั้นที่ชาวกรีกใช้อุบายส่งม้าไม้ให้เมืองทรอยเพื่อเป็นของกำนัล แต่ได้แอบบรรจุคนมาในม้าไม้เพื่อเข้ามาเปิดประตูเมืองทรอย ให้ทหารเข้าเมืองจนทำให้เมืองทรอยล่มสลาย ซึ่งเปรียบเสมือนสัญลักษณ์อันชาญฉลาดด้านกลการศึกของนักรบโบราณ



จากนั้นนำท่านเดินทางสู่ เมืองเปอร์กำมัน Pergamon หรือเบอร์กำมา Bergama ตั้งอยู่ในบริเวณอะนาโตเลียห่างจากทะเลอีเจียนประมาณ 30 กม.ทางด้านเหนือของแม่น้ำโคซุส

กลางวัน

รับประทานอาหารกลางวัน ณ ภัตตาคาร



**Cablecar to Pergamon** ตั้งตระหง่านอยู่เหนือตัวเมืองกว่า 1,000 ฟุต ชมเมืองโบราณของกรีกที่มีความสำคัญของพวกเขาเล่นนิสติก ได้รับการขึ้นทะเบียนเป็นมรดกโลกโดยองค์การสหประชาชาติ หรือยูเนสโกเมื่อปี ค.ศ.2014 ซึ่งมีสถานที่สำคัญ คือ **วิหารอะโครโพลิส Acropolis** นครบนที่สูงเป็นโครงสร้างฐานในการป้องกันเมืองของอาณาจักรกรีกและโรมัน ซึ่งผู้ตั้งถิ่นฐานในสมัยนั้นมักเลือกที่สูง ซึ่งมักจะเป็นเนินเขาที่ด้านหนึ่งเป็นผาชัน และกลายเป็นศูนย์กลางของมหานครใหญ่ ที่เติบโตรุ่งเรืองอยู่บนที่ราบเบื้องล่างที่รายล้อมป้อมปราการเหล่านี้ โดยเมืองด้านบน Upper town จะเป็นพื้นที่วิหารบูชาเทพเจ้า สถานที่ศักดิ์สิทธิ์ พระราชวังและพื้นที่ใช้งานต่างสำหรับกษัตริย์และชนชั้นสูงเท่านั้น ส่วนประชาชนคนธรรมดาทั่วไปจะอยู่ในส่วนของเมืองด้านล่าง บริเวณเดียวกันคือ **วิหารโอลิมเปียน เซอซ Naos Tou Olimpiou Dios – Olympieion** ปัจจุบันเหลือเพียงส่วนฐานเท่านั้น แทนบูชาถูกนำไปเก็บรักษาไว้ในพิพิธภัณฑสถานที่เมืองเบอร์ลิน ประเทศเยอรมนี **โรงละครอะโครโพลิส Theater of Acropolis** โรงละครที่ชั้นที่สุดในโลก ตั้งอยู่ในทำเลที่สวยงามที่สุด จุผู้ชมได้มากถึง 10,000 คน



สมควรแก่เวลานำท่านเดินทางสู่เมืองอิซเมียร์ Izmir เมืองใหญ่เป็นอันดับ 3 ของประเทศตุรกี และเป็นท่าเรือที่ใหญ่เป็นอันดับ 2 รองจากอิสตันบูล

**คำ** รับประทานอาหารค่ำ ณ ภัตตาคารหรือของโรงแรม

**ที่พัก** นำท่านเข้าสู่ที่พัก Izmir Hotel หรือระดับเทียบเท่า (4 ดาวมาตรฐานตุรเคีย)

**วันที่สี่** **อิซเมียร์ - ปามุกคาเล - เมืองโบราณเฮียราโพลิส - ปราสาทปุยฝ้าย**

**เช้า** รับประทานอาหารเช้า ณ ห้องอาหารของโรงแรม

นำท่านเดินทางสู่ **เมืองปามุกคาเล Pamukkale** แหล่งน้ำตกหินปูนสีขาวที่เกิดขึ้นจากธารน้ำใต้ดินที่มีอุณหภูมิประมาณ 35 องศาเซลเซียส ซึ่งเป็นที่มีแร่หินปูน (แคลเซียมออกไซด์) ผสมอยู่ในปริมาณที่สูงมาก ไหลรินลงมาจากภูเขา “คาลดากิ” ที่ตั้งอยู่ห่างออกไปทางทิศเหนือ รินเอ่อท่วมขึ้นมาเหนือผิวดิน และทำปฏิกิริยาจับตัวแข็งเกาะกันเป็นริ้ว เป็นแอ่ง เป็นชั้น ลดหลั่นกันไปตามภูมิประเทศ เกิดเป็นประติมากรรมธรรมชาติ อันสวยงามแปลกตาที่โดดเด่นเป็นเอกลักษณ์ยากจะหาที่ใดเหมือน



**กลางวัน** รับประทานอาหารกลางวัน ณ ภัตตาคารพื้นเมือง

**บ่าย** นำท่านเข้าชม **ปราสาทปุยฝ้าย Cotton Castle** ซึ่งเกิดจากน้ำแร่ร้อนที่มีแร่ธาตุแคลเซียมคาร์บอเนต มาตกตะกอนเกิดเป็นลักษณะหน้าผา ซ้อนกันเป็นชั้นน้ำตก มีสีขาวคล้ายกับสร้างมาจากปุยฝ้าย ซึ่งน้ำแร่ที่ไหลลงมาแต่ละชั้นจะแข็งเป็นหินปูน ย้อยเป็นรูปร่างต่างๆอย่างสวยงามและน่าอัศจรรย์ น้ำแร่นี้มีอุณหภูมิตั้งแต่ประมาณ 35-100 องศาเซลเซียส ประชาชนจึงนิยมไปอาบหรือนำมาดื่ม เพราะเชื่อว่ามีคุณสมบัติในการรักษาโรคหัวใจ โรคไขข้ออักเสบ ความดันโลหิตสูง โรคทางเดินปัสสาวะ และโรคไต ในอดีตกาลชาวโรมันเชื่อว่าน้ำพุร้อนสามารถรักษาโรคได้ จึงได้สร้างเมืองเฮียราโพลิสล้อมรอบ ปัจจุบันเมืองปามุกคาเลและเมืองเฮียราโพลิส ได้รับการยกย่องจากองค์การยูเนสโกให้เป็นมรดกโลกทางธรรมชาติและวัฒนธรรมในปี ค.ศ. 1988 สำคัญอื่นๆ นำท่านชมเมืองโบราณเฮียราโพลิส Hierapolis ในอดีตเป็นสถานที่บำบัดโรค ก่อตั้งโดยกษัตริย์ยูเมเนสที่ 1 แห่งแพร์แกมม ในปี 190 ก่อนคริสตศักราช สถานที่แห่งนี้มีแผ่นดินไหวเกิดขึ้นหลายครั้งหลังปี ค.ศ 1334 จึงไม่มีคนอาศัยอยู่อีก ศูนย์กลางของเฮียราโพลิสเป็นบ่อน้ำที่ศักดิ์สิทธิ์ ซึ่งปัจจุบันตั้งอยู่ในปามุกคาเล สถานที่สำคัญอื่นๆ ได้แก่ พิพิธภัณฑสถานปามุกคาเล โรงอาบน้ำโรมัน โบสถ์สมัยไบแซนไทน์



ผลิตภัณฑ์ของแบรนด์หรู เช่น Louis Vuitton, Chanel, Dior, Gucci, Prada, Versace, Prada, Michael Kors อีกด้วย อิสระให้ท่านเลือกชมผลิตภัณฑ์จากเครื่องหนัง

**ที่พัก** นำท่านเข้าสู่ที่พัก Richmond Pamukkale หรือระดับเทียบเท่า (5 ดาวมาตรฐานตุรเคีย)

**ค่า** รับประทานอาหารค่ำ ณ ภัตตาคารของโรงแรม

<b>วันที่ห้า</b>	<b>ปามุกคาล - คอนยา - คัปปาโดเกีย</b>
<b>เช้า</b>	รับประทานอาหารเช้า ณ ห้องอาหารของโรงแรม

นำท่านออกเดินทางสู่เมืองคอนย่า **Konya** ซึ่งเคยเป็นเมืองหลวงของอาณาจักรเซลจุกในช่วงปี ค.ศ. 1071-1308 รวมทั้งยังเป็นศูนย์กลางที่สำคัญของภูมิภาคแถบนี้อีกด้วย ระหว่างทางให้ท่านได้ชมทัศนียภาพสองข้างทางสบายๆที่งดงามตามธรรมชาติตลอดสองฝั่งทางของประเทศตุรกี นำท่านแวะถ่ายรูปกับพิพิธภัณฑสถาน **Mevlana Museum** เริ่มก่อตั้งขึ้นในปี ค.ศ. 1231 โดยเมฟลานา เจลาเลดดีน รูบี ซึ่งเชื่อกันว่า ชายคนนี้เป็นผู้วิเศษของศาสนาอิสลาม หรือเรียกได้ว่าเป็นผู้ชักชวนคนที่นับถือศาสนาคริสต์ให้เปลี่ยนมานับถือศาสนาอิสลาม โดยมีพื้นฐานอยู่บนความสัมพันธ์ที่ดีระหว่างกัน



**กลางวัน** รับประทานอาหารกลางวัน ณ ภัตตาคารพื้นเมือง

**บ่าย** นำท่านเดินทางสู่เมืองคัปปาโดเกีย **Cappadocia** ขึ้นชมดินแดนที่มีภูมิประเทศอันน่าอัศจรรย์ซึ่งเกิดจากลาวาภูเขาไฟที่ไหลออกมาปกคลุมพื้นที่เป็นบริเวณกว้าง แล้วทับถมเป็นเวลาหลายล้านปี เมื่อวันเวลาผ่านไป พายุ ลม ฝน และหิมะได้เป็นกัดเซาะแผ่นดิน มาเรื่อยๆ ก่อให้เกิดการแปรสภาพเป็นหุบเขาร่องลึก เนินเขา กรวยหินและเสารูปทรงต่างๆ เกิดเป็นภูมิประเทศที่งดงาม แปลกตาและน่าอัศจรรย์ ดั่งสวรรค์บนดิน จนได้ชื่อว่า “ดินแดนแห่งปล่องนางฟ้า” และได้รับการแต่งตั้งจากองค์การยูเนสโกให้เป็นเมืองมรดกโลกทางธรรมชาติและวัฒนธรรมแห่งแรกของตุรกี ระหว่างทางผ่านชมและถ่ายรูปกับคาราวานสำราญ **Caravanserai** ที่พิภกกองคาราวานในอดีตของสุลต่านฮานี

บว เณยนงตเบเนทว ร ทงน | แถถทงนณน

**ที่พัก** นำท่านเข้าสู่ที่พัก **พักสไตล์ Uchishar Kaya Otel / Exedra Cappadocia** หรือระดับเทียบเท่า (4 ดาวมาตรฐานตุรเคีย)

**ค้ำ** รับประทานอาหารค้ำ ณ ภัตตาคารของโรงแรม

**วันที่หก** **ค้ำปาโดเกีย - Optional บอลลูน - นครใต้ดิน - เอวานอสวัลเลย์ - ซอปปิงโรงงานทอพรม โรงงานเครื่องประดับและโรงงานเซรามิก - หุบเขานกพิราบ หุบเขาเกอเรเม - ค้ำปาโดเกีย**

**\*\* สำหรับท่านใดที่สนใจขึ้นบอลลูนชมความงามของเมืองค้ำปาโดเกีย จะต้องออกจากโรงแรม 05.00 - 05.30 น.ชมความงามของเมืองค้ำปาโดเกียในอีกมุมหนึ่งที่หาชมได้ยาก ใช้เวลาอยู่บนบอลลูนประมาณ 1 ชั่วโมง \*\***

การขึ้นบอลลูน เป็นไฮไลท์ของเมืองค้ำปาโดเกียและจุดหมายของนักท่องเที่ยวทั่วโลก หากท่านใดสนใจกิจกรรมการขึ้นบอลลูนและกิจกรรมอื่นๆ รายละเอียดดังนี้

**1.บอลลูนทัวร์ (Balloon Tour)** ชมความสวยงามของเมืองค้ำปาโดเกียในมุมสูงที่หาได้ยากยิ่ง จำเป็นต้องออกจากที่พักประมาณ 05.00-05.30 น. โดยมีรถท้องถิ่นรับไปขึ้นบอลลูน ใช้เวลาเดินทางจากที่พักไปขึ้นบอลลูน ประมาณ 30-45 นาที อยู่บนบอลลูนประมาณ 1 ชั่วโมง ค่าใช้จ่ายประมาณ 280 USD / ท่าน

**\*\*หมายเหตุ: ตั้งแต่วันที่ 1 มี.ค.2568 เป็นต้นไป สำหรับกิจกรรมเลือกซื้อบอลลูนทัวร์ ชมความงามเมืองค้ำปาโดเกียจากมุมสูง จะทำการปรับอัตราค่าบริการ เป็น 300 USD / ท่าน\*\***

**2.Jeep Safari** ชมความงามของเมืองค้ำปาโดเกียทางภาคพื้นดิน รถท้องถิ่นมารับออกจากที่พัก ประมาณ 05.00 – 06.00 น. เที่ยวชมเมืองประวัติศาสตร์นับล้านปี ชมความงามของหุบเขาที่เกิดขึ้นโดยธรรมชาติสรรค์สร้าง การชมความงามนี้เป็นไปตามเส้นทางที่รถเล็กสามารถเข้าถึงได้ ใช้เวลาอยู่บนรถจี๊ปประมาณ 1 ชั่วโมง ค่าใช้จ่ายประมาณ 120 USD / ท่าน

**3.Classic Car นั่งรถคลาสสิค เปิดประทุน สูดอากาศ เย็น สดชื่น พร้อมชมบอลลูนสีสดใส วิวเมืองค้ำปาโดเกีย** ค่าใช้จ่ายประมาณ 120 USD / ท่าน

(กิจกรรมดังกล่าว ขึ้นอยู่กับฤดูกาลและสภาพอากาศและเอื้ออำนวยในแต่ละวัน ทั้งนี้จะคำนึงถึงความปลอดภัยของผู้เดินทางเป็นสำคัญ, ประกันภัยที่ทำจากเมืองไทย ไม่ครอบคลุมการขึ้นบอลลูนและกิจกรรม Optional Tour ดังกล่าวทุกชนิด)

**\*โปรดติดต่อสอบถามแจ้งความจำนงกับหัวหน้าทัวร์โดยตรง ทางบริษัทฯ เป็นเพียงตัวกลางในการให้ข้อมูลและคำแนะนำเท่านั้น\***



- เนื่องด้วยข้อกำหนดของเวลา ท่านจำเป็นต้องเลือกซื้อแพ็คเกจทัวร์เสริมอย่างใดอย่างหนึ่ง
- ท่านที่เมารถ กรุณาทานยาแก้เมารถล่วงหน้าอย่างน้อย 30 นาที ก่อนออกเดินทางและควรแจ้งให้หัวหน้าทัวร์ทราบตั้งแต่ก่อนวันเดินทาง (ตั้งแต่อยู่ประเทศไทย เพื่อเตรียมยาแก้เมารถจากประเทศไทยไปล่วงหน้า)
- กิจกรรมนี้ไม่อนุญาตให้ผู้ที่เป็นโรคหัวใจขั้นรุนแรง, ตั้งครรภ์ หรือ เด็กอายุต่ำกว่า 7 ปี เข้าร่วมโดยเด็ดขาด กรณีเกิดความเสียหายไม่ว่ากรณีใดๆ ทางบริษัทฯ ขอสงวนสิทธิ์ในการรับผิดชอบทุกกรณี

สำหรับท่านที่ไม่สนใจโปรแกรมเสริมพิเศษ ท่านสามารถพักผ่อนรอคณะอยู่ที่โรงแรมที่พัก



เช้า รับประทานอาหารเช้า ณ ห้องอาหารของโรงแรม

นำท่านชมนครใต้ดิน **Cardak Underground City** ซึ่งเป็นที่หลบซ่อนจากการรุกรานของข้าศึก พร้อมทั้งยังมีระบบระบายอากาศและสภาพวิถีชีวิตความเป็นอยู่ใต้ดินพร้อมสรรพ ทั้งห้องโถง ห้องนอน ห้องน้ำ ห้องถนอมอาหาร ห้องครัว ห้องอาหาร โบสถ์ ทางหนีฉุกเฉิน ฯลฯ แม้จะเป็นเมืองขนาดใหญ่ชุดลึกลงไปใต้ดินหลายชั้น แต่ว่าอากาศในนั้นถ่ายเทเย็นสบาย หนาวร้อนอากาศเย็น หน้า

สนุกเพลิดเพลินไปกับ เวิลด์ เอช เอ็ม เวิลด์ เอช เอ็ม เวิลด์ เอช เอ็ม

นำท่านเดินทางสู่ **Avanos Valley** ชมหมู่บ้านเครื่องปั้นดินเผาเอวานอส หมู่บ้านเก่าแก่เล็กๆ มีลักษณะสถาปัตยกรรมแบบออตโตมันดั้งเดิมมีชื่อเสียงด้านเครื่องปั้นดินเผาและเซรามิค แวะชม **โรงงานทอพรม Carpet Factory** โรงงานเซรามิคและโรงงานเครื่องประดับ **Jewelry** คุณภาพดีของประเทศตุรกี ให้เวลาท่านเลือกซื้อตามอัธยาศัย

**กลางวัน**

**รับประทานอาหารกลางวัน ณ ภัตตาคารแบบญี่ปุ่น TAKE Sushi ด้วยเมนูเซ็ทเบนโตะ**



**บ่าย**

นำท่านเดินทางสู่ **หุบเขาเกอเรเม Goreme Valley** มีเอกลักษณ์คือภูมิทัศน์อันสวยงามและน่าอัศจรรย์ ซึ่งรอบๆ บริเวณนี้เต็มไปด้วยหินรูปทรงประหลาดต่างๆ เป็นจำนวนมากที่สร้างขึ้นโดยธรรมชาติ ผู้คนนิยมมาถ่ายภาพเช็คอินและยังสามารถชมทัศนียภาพอันงดงามแบบพาโนรามาได้อีกด้วย นำท่านเดินทางไปถ่ายภาพที่ **หุบเขานกพิราบ Pigeon Valley** เป็นจุดชมวิวที่อยู่ตรงบริเวณหน้าผาที่ชาวเมืองโบราณได้ขุดเจาะเป็นรูไว้ เพื่อให้นกพิราบเข้าไปทำรังอาศัยอยู่อย่างมากมาย บริเวณริมพามีต้นไม้จำลองที่เต็มไปด้วยดวงตาสีฟ้าแวววาวโดดเด่น ด้วยเรื่องของความเชื่อกับผู้คนนั้นเป็นของคู่กันมานับนาน เช่นกันกับดินแดนแถบนี้ที่มีความเชื่อเรื่องนัยน์ตาปีศาจ



นำท่านแวะถ่ายรูปกับ **ปราสาทหินยูชิซาร์ Uchisar Castle** เป็นปราสาทหินธรรมชาติตั้งแต่สมัยโรมันไบเซนไทน์ ที่ในอดีตใช้เป็นป้อมปราการสำหรับส่งสัญญาณเตือนภัย และยังให้ท่านชมทัศนียภาพที่สวยงามแบบพาโนรามาอีกด้วย



**Mt.Erciyes** ภูเขาที่ตั้งอยู่ท่ามกลางหุบเขาเรียงรายสลับซับซ้อนกันไปมา เกิดเป็นทัศนียภาพที่งดงามบนความสูงกว่า 2,770 เมตร เป็นที่นิยมในหมู่นักท่องเที่ยวที่นิยมกิจกรรมฤดูหนาว อาทิ เล่นสกี เป็นต้น (ราคาไม่รวมชุดเล่นสกีและกิจกรรมต่างๆ) อิสระให้ท่านถ่ายภาพงดงามของภูเขาที่ปกคลุมไปด้วยหิมะสุดลูกหูลูกตาโดยรอบ จัดเป็นจุดชมทัศนียภาพที่งดงามยิ่งของตุรเคีย **(หมายเหตุ การเดินทางด้วยกระเช้าสู่สกีรีสอร์ทขึ้นอยู่กับสภาพอากาศ ณ วันนั้นๆ หากสภาพอากาศไม่เอื้ออำนวย บริษัทฯ ขอสงวนสิทธิ์ในการปรับเปลี่ยนรายการตามความเหมาะสม โดยไม่สามารถแจ้งให้ทราบล่วงหน้า) สมควรแก่เวลานำท่านเดินทางกลับสู่คัปปาโดเกีย**



**\*\*สำหรับกำหนดการเดินทางตั้งแต่คณะ วันที่ 11-18 เม.ย.68 เป็นต้นไป ได้แก่**

**11-18 เม.ย. / 29 เม.ย. – 6 พ.ค. / 5-12 พ.ค. / 20-27 พ.ค. / 3-10 มิ.ย. / 17-24 มิ.ย. / 8-15 ก.ค. / 11-18 ส.ค. และ 18-25 ส.ค.68** เนื่องจากเป็นช่วงเปลี่ยนฤดูกาลและกระเช้าที่จะนำท่านขึ้นสู่ยอดเขาเออร์ชียแอสจะปิดให้บริการ ดังนั้น ช่วงกำหนดการเดินทางดังกล่าวจะไม่มีรายการขึ้นกระเช้าสู่ยอดเขาเออร์ชียแอส\*\*

**ค่ำ** รับประทานอาหารค่ำ ณ ภัตตาคารของโรงแรม พิเศษ!! ชมการแสดงพื้นเมืองโซว์ระบำหน้าท้อง Belly Dance การแสดงเต้นรำที่เก่าแก่อย่างหนึ่งของชาวตุรเคีย นักประวัติศาสตร์เชื่อว่าชนเผ่ายิปซีเร่ร่อนคือคนกลุ่มสำคัญที่อนุรักษ์ระบำหน้าท้องนี้ไว้ให้มีมาจนถึงปัจจุบัน

**ที่พัก** นำท่านเข้าสู่ที่พักสไตล์ Uchishar Kaya Otel / Exedra Cappadocia หรือระดับเทียบเท่า (4 ดาวมาตรฐานตุรเคีย)

**วันที่เจ็ด คัปปาโดเกีย - สนามบินเนฟเซียร์ - สนามบินอิสตันบูล**

**เช้า** รับประทานอาหารเช้า ณ ห้องอาหารของโรงแรม

- 11.30 น. เดินทางออกจากสนามบินเนฟเซียร์ (ค้ปปาโดเกีย) โดยสายการบิน Turkish เที่ยวบินที่ TK2005
- 13.05 น. เดินทางถึงสนามบินอิสตันบูล จากนั้นให้ท่านรอเปลี่ยนเครื่อง
- 15.30 น. นำท่านเดินทางออกจากสนามบินอิสตันบูล โดยสายการบินเตอร์กิช เที่ยวบิน TK058
- วันที่แปด** **สนามบินสุวรรณภูมิ**
- 04.40 น. เดินทางถึงสนามบินสุวรรณภูมิโดยสวัสดิภาพ.



# กระเช้าเปอร์กามันกับระบำหน้าห้อง ตุรเคีย 8 วัน 6 คืน **บินภายใน 1 ขา** พักโรงแรมสไตล์ท่า 2 คืน โดยสารการบิน **TURKISH (TK)**

กำหนดวันเดินทาง	ผู้ใหญ่พัก 2-3 ท่าน ท่านละ	พักเดี่ยว เพิ่มท่านละ	เด็กอายุต่ำ กว่า 11 ปี พัก กับผู้ใหญ่ 2 ท่าน (เสริม เตียง)	ท่านที่มีตัวโดยสาร อยู่แล้วต้องการร่วม ทัวร์ (Join Land) ราคาไม่รวมตัว อินเตอร์และภายใน
25 ก.พ. - 4 มี.ค. 68	44,900	7,900	42,900	23,900
4 - 11 มี.ค.68	44,900	7,900	42,900	23,900
18 - 25 มี.ค.68	44,900	7,900	42,900	23,900
11-18 เม.ย.68	48,900	8,900	46,900	24,900.-
29 เม.ย. - 6 พ.ค. 68	48,900	8,900	46,900	24,900.-
5 - 12 พ.ค.68	46,900	8,900	44,900	24,900.-
20 - 27 พ.ค.68	46,900	8,900	44,900	24,900.-
3 - 10 มิ.ย.68	46,900	8,900	44,900	24,900.-
17 - 24 มิ.ย.68	46,900	8,900	44,900	24,900.-
8 - 15 ก.ค.68	46,900	8,900	44,900	24,900.-
11 - 18 ส.ค.68	46,900	8,900	44,900	24,900.-
18 - 25 ส.ค.68	46,900	8,900	44,900	24,900.-

โปรแกรมอาจจะมีการปรับเปลี่ยนตามความเหมาะสมของสภาพอากาศและฤดูกาล

**ราคาทัวร์ข้างต้นยังไม่รวมค่าทิปมัคคุเทศก์ท้องถิ่นและคนขับรถรวม 2,300 บาท / ท่าน / ทริป  
(ชำระที่สนามบินวันเดินทาง)**

**ค่าทิปหัวหน้าทัวร์จากประเทศไทย ตามมาตรฐานประมาณ 800 บาท / ท่าน / ทริป**

**\*\*ทั้งนี้ไม่ได้เป็นการบังคับ ขึ้นอยู่กับความพึงพอใจของท่าน ในการบริการของหัวหน้าทัวร์\*\***

1.กรณีของ Optional Tour ได้แก่ บอลลูนทัวร์ / Jeep Safari / Classic Car ขอให้ซื้อผ่านหัวหน้าทัวร์ระหว่างการเดินทางเท่านั้น เนื่องจากสาเหตุด้านความปลอดภัยและการจัดสรรเวลาในการบริหารคณะทัวร์ หากท่านใดสำรองทัวร์ Option เองโดยไม่ผ่านหัวหน้าทัวร์ บริษัทฯ ขอสงวนสิทธิ์ในการเรียกเก็บค่าใช้จ่ายเพิ่มท่านละ 3,000 บาท

2.ร้านค้าพื้นเมืองระหว่างการเดินทาง อาทิเช่น โรงงานทอพรหม, โรงงานผลิตเครื่องหนัง, โรงงานเซรามิก, โรงงานเครื่องประดับ และร้านขนม Candy Shop ซึ่งถูกรวมในรายการทัวร์เรียบร้อยแล้ว เนื่องจากเป็นอัตราค่าบริการทัวร์ราคาพิเศษ กรณีท่านใดไม่ประสงค์จะลงแวะโรงงานและร้านค้าพื้นเมืองดังกล่าว บริษัทฯ ขอสงวนสิทธิ์ในการเรียกเก็บค่าบริการทัวร์เพิ่มท่านละ 3,000 บาท

**\*\*\*โปรแกรมอาจจะมีการปรับเปลี่ยนตามความเหมาะสมของสภาพอากาศและฤดูกาล\*\*\***

### เงื่อนไขการให้บริการ

1. **ชำระเงินมัดจำท่านละ 20,000 บาท** โดยโอนเข้าบัญชี ที่นั่งจะยืนยันเมื่อได้รับเงินมัดจำแล้วเท่านั้น
2. ส่งสำเนาหน้าพาสปอร์ตของผู้ที่เดินทาง ที่มีอายุการใช้งานไม่น้อยกว่า 6 เดือน นับจากวันเดินทางกลับถึงไทย
3. **เที่ยวบินที่ระบุในโปรแกรมอาจมีการเปลี่ยนแปลง** หากท่านที่ต้องการออกบัตรโดยสารภายในประเทศ (กรณีลูกค้าอยู่ต่างจังหวัด) ต้องติดต่อเจ้าหน้าที่บริษัทฯ ก่อนออกบัตรโดยสารทุกครั้ง เพื่อยืนยันเที่ยวบินของโปรแกรมที่ถูกต้อง กรณีออกบัตรโดยสารภายในประเทศโดยไม่ได้รับการยืนยันจากทางบริษัทฯ และไม่สอดคล้องกับเที่ยวบินของโปรแกรม ทางบริษัทฯ ขอสงวนสิทธิ์ไม่รับผิดชอบค่าใช้จ่ายที่อาจเกิดเพิ่มขึ้นได้
4. หากในคณะของท่านมีผู้ต้องการดูแลพิเศษ นั่งรถเข็น (Wheelchair), เด็ก, ผู้สูงอายุ, มีโรคประจำตัว หรือมีสภาวะใดในการเดินทางท่องเที่ยวในระยะเวลาเกินกว่า 4-5 ชั่วโมงติดต่อกัน ท่านและครอบครัวต้องให้การดูแลสมาชิกภายในครอบครัวของท่านเอง เนื่องจากการเดินทางเป็นหมู่คณะ หัวหน้าทัวร์มีความจำเป็นต้องดูแลคณะทัวร์ทั้งหมด

### อัตราค่าบริการรวม

1. ค่าตัวเครื่องบิน ชั้นประหยัด (Economy Class) ที่ระบุวันเดินทางไปกลับพร้อมคณะ (ในกรณีมีความประสงค์อยู่ต่อ จะต้องไม่เกินจำนวนวัน และอยู่ภายใต้เงื่อนไขของสายการบิน)
2. ค่าภาษีสนามบินทุกแห่งตามรายการ
3. ค่ารถโค้ชปรับอากาศนำเที่ยวตามรายการ
4. ค่าห้องพักในโรงแรมตามที่ระบุในรายการหรือเทียบเท่า
5. ค่าอาหารตามที่ระบุในรายการ
6. ค่าเข้าชมสถานที่ท่องเที่ยวตามรายการ



๘. ค่าภาษีมูลค่าเพิ่ม 7% (เฉพาะค่าบริการ)

### อัตราค่าบริการไม่รวม

1. ค่าธรรมเนียมการจัดทำหนังสือเดินทาง
2. ค่าใช้จ่ายส่วนตัว อาทิเช่น ค่าเครื่องดื่มน้ำที่สั่งพิเศษ, ค่าโทรศัพท์, ค่าซักรีด, ค่าธรรมเนียมหนังสือเดินทาง, ค่าน้ำหนักเกินจากทางสายการบินกำหนดเกินกว่า 30 กก., ค่ารักษาพยาบาล กรณีเกิดการเจ็บป่วยจากโรคประจำตัว, ค่ากระเป๋าเดินทางหรือของมีค่าที่สูญหายในระหว่างการเดินทาง เป็นต้น
3. ค่าธรรมเนียมน้ำมันและภาษีสนามบิน ในกรณีที่สายการบินมีการปรับขึ้นราคา
4. ค่าบริการยกกระเป๋าในโรงแรม ซึ่งท่านจะต้องดูแลกระเป๋าและทรัพย์สินด้วยตัวท่านเอง
5. ค่าทิปพนักงานขับรถและไกด์ท้องถิ่น (2,300 บาท / ท่าน / ทริป) ชำระที่สนามบินวันเดินทาง
6. ค่าทิปหัวหน้าทัวร์ตามความพึงพอใจ (ตามมาตรฐานการให้ทิป 800 บาท / ท่าน / ทริป)

### ข้อมูลเพิ่มเติมเรื่องตัวเครื่องบินและที่นั่งบนเครื่องบิน

1. หากตัวเครื่องบินทำการออกแล้ว แต่ท่านไม่สามารถออกเดินทางได้ ทางบริษัทขอสงวนสิทธิ์เรียกเก็บค่าใช้จ่ายตามที่เกิดขึ้นจริง และรอ Refund จากทางสายการบิน ใช้เวลาประมาณ 3-6 เดือนเป็นอย่างน้อย
2. นั่งที่ Long Leg โดยปกติอยู่บริเวณทางออกประตูฉุกเฉิน และผู้ที่นั่งต้องมีคุณสมบัติตรงตามที่สายการบินกำหนด เช่น ต้องเป็นผู้ที่มีร่างกายแข็งแรง และช่วยเหลือผู้อื่นได้อย่างรวดเร็วในกรณีที่เครื่องบินมีปัญหา เช่น สามารถเปิดประตูฉุกเฉินได้ (น้ำหนักประมาณ 20 กิโลกรัม) ไม่ใช่ผู้ที่มีปัญหาทางด้านสุขภาพและร่างกาย และอำนาจในการให้ที่นั่ง Long leg ขึ้นอยู่กับทางเจ้าหน้าที่เช็คอินสายการบิน ตอนเวลาที่เช็คอินเท่านั้น

### กรณียกเลิกการเดินทาง

กรณีที่นักท่องเที่ยวหรือตัวแทนจำหน่ายต้องการขอยกเลิกการเดินทาง หรือเลื่อนการเดินทาง นักท่องเที่ยวหรือตัวแทนจำหน่าย(ผู้มีชื่อในเอกสารการจอง) จะต้องแฟกซ์ อีเมล หรือ มาเซ็นเอกสารการยกเลิกที่บริษัท ใดๆอย่างหนึ่ง เพื่อเป็นการแจ้งยกเลิกกับทางบริษัทอย่างเป็นทางการ (ทางบริษัทไม่ขอรับยกเลิกการจอง ผ่านทางโทรศัพท์ไม่ว่ากรณีใดๆ)

โดยมีเงื่อนไขการคืนเงินค่าบริการ ตาม “ประกาศคณะกรรมการธุรกิจนำเที่ยวและมัคคุเทศก์ เรื่อง หลักเกณฑ์เกี่ยวกับการกำหนดอัตราค่าบริการคืนให้แก่นักท่องเที่ยว พ.ศ. 2563” ดังนี้

- 4.1 ยกเลิก **ไม่น้อยกว่า 45 วันก่อนการเดินทาง** (ไม่นับวันเดินทาง) คืนเงินค่าทัวร์เต็มจำนวน ยกเว้น ค่าใช้จ่ายที่เกิดขึ้นจริงเพื่อการเตรียมการนำเที่ยว ทั้งหมด เช่น ค่ามัดจำตัวเครื่อง ค่าบริการแลนด์ ต่างประเทศ เป็นต้น”

ชกแจน ๓ แชน เอทเททชนงจงเพยกร เวเทรยมกร เวณ เทยจ ๖ ทงทม๓๓ แชน ๓ เมตง เอจเพยง ๓ เอรกร เวแณต  
ต่างประเทศ เป็นต้น”

4.3 ยกเลิก **น้อยกว่า 15 วันก่อนการเดินทาง** ทางบริษัทฯ ขอสงวนสิทธิ์ ไม่คืนเงินค่าทัวร์ทั้งหมด

**\*\* การจ่ายเงินคืนแก่นักท่องเที่ยวตามข้อกำหนดด้านบน ซึ่งมีการหักเงินในบางส่วนนั้น เนื่องจากทางบริษัทมีค่าใช้จ่ายที่ได้จ่ายจริงเพื่อการเตรียมการจัดนำเที่ยวไปแล้ว เช่น การมัดจำที่นั้งบัตรโดยสารเครื่องบิน การจองที่พัก และ ค่าใช้จ่ายที่จำเป็นอื่นๆ เป็นต้น \*\***

4.4 การยกเลิกเดินทางกับกรุ๊ปที่ออกเดินทางช่วงเทศกาลวันหยุด เช่น ปีใหม่, สงกรานต์ เป็นต้น บางสายการบินมีการกัรันตีมัดจำที่นั้งกับสายการบินและค่ามัดจำที่พักรวมถึงเที่ยวบินพิเศษ เช่น CHARTER FLIGHT จะไม่มีการคืนเงินมัดจำ หรือ ค่าทัวร์ทั้งหมดที่ชำระแล้ว ไม่ว่าจะยกเลิกด้วยกรณีใดๆ

**\*\*\*ในกรณี มีเหตุให้ต้องยกเลิกการเดินทางที่บริษัทได้โฆษณาไว้ ซึ่งมีใช้ความผิดของบริษัทเอง ทางบริษัทยินดีคืนเงินค่าบริการตามที่ลูกค้าได้ชำระมาแล้วหลังจากหักค่าใช้จ่ายที่เกิดขึ้นจริง โดยต้องมีระยะเวลาไม่น้อยกว่า 45 วัน ก่อนการเดินทาง โปรดอ่านข้อความให้ถี่ถ้วนก่อนการจองทัวร์ทุกครั้ง เพื่อประโยชน์แก่ตัวท่านเอง \*\*\***

4.5 กรณีที่กองตรวจคนเข้าเมืองทั้งกรุงเทพฯ และในต่างประเทศ ปฏิเสธมิให้เดินทางออก หรือ เข้าประเทศที่ระบุไว้ในรายการเดินทาง บริษัทฯ ขอสงวนสิทธิ์ที่จะไม่คืนค่าทัวร์ไม่ว่ากรณีใดๆ ทั้งสิ้น

4.6 เมื่อท่านออกเดินทางไปกับคณะแล้ว ถ้าท่านงดการใช้บริการรายการใดรายการหนึ่ง หรือไม่เดินทางพร้อมคณะถือว่าท่านสละสิทธิ์ ไม่อาจเรียกร้องค่าบริการและเงินมัดจำคืน ไม่ว่าจะกรณีใดๆ ทั้งสิ้น

## เงื่อนไขเพิ่มเติมในการยกเลิกการเดินทาง

1. บริษัทฯ ขอสงวนสิทธิ์ในการเก็บค่าใช้จ่ายทั้งหมดกรณีท่านยกเลิกการเดินทางและมีผลทำให้คณะเดินทาง ไม่ครบตามจำนวนที่ บริษัทฯ กำหนดไว้ (20 ท่านขึ้นไป) เนื่องจากเกิดความเสียหายต่อทางบริษัทและผู้เดินทางอื่นที่เดินทางในคณะเดียวกันบริษัทต้องนำไปชำระค่าเสียหายต่างๆที่เกิดจากการยกเลิกของท่าน
2. กรณีเจ็บป่วย จนไม่สามารถเดินทางได้ ซึ่งจะต้องมีใบรับรองแพทย์จากโรงพยาบาลรับรอง บริษัทฯ จะทำการเลื่อนการเดินทางของท่านไปยังคณะต่อไป แต่ทั้งนี้ท่านจะต้องเสียค่าใช้จ่ายที่ไม่สามารถเรียกคืนได้คือ ค่าธรรมเนียมในการมัดจำตัวและค่าธรรมเนียมวีซ่าตามที่ สถานทูตฯ เรียกเก็บ หรือ ค่าอื่นๆใด ที่เกิดขึ้นจริง

## ข้อมูลเพิ่มเติมเรื่องโรงแรมที่พัก

1. เนื่องจากการวางแผนห้องพักของแต่ละโรงแรมแตกต่างกัน จึงอาจทำให้ห้องพักแบบห้องเดี่ยว (Single), ห้องคู่ (Twin/Double) และห้องพักแบบ 3 ท่าน/3 เตียง (Triple Room) ห้องพักประเภทอาจจะไม่ติดกันและบางโรงแรม อาจจะไม่มียี่ห้อห้องพักแบบ 3 ท่าน แต่อาจจะเป็น 1 เตียงใหญ่กับ 1 เตียงพับเสริม



3. กรณีที่มีงานจัดประชุมนานาชาติ (Trade air) เป็นผลให้ค่าโรงแรมสูงขึ้นมากและห้องพักในเมืองเต็ม บริษัทฯขอสงวนสิทธิ์ในการปรับเปลี่ยนหรือย้ายเมืองเพื่อให้เกิดความเหมาะสม
4. โรงแรมในยุโรปที่มีลักษณะเป็น Traditional Building ห้องที่เป็นห้องเดี่ยวอาจเป็นห้องที่มีขนาดกะทัดรัด และไม่มีอ่างอาบน้ำ ซึ่งขึ้นอยู่กับการออกแบบของแต่ละโรงแรมนั้นๆ และห้องแต่ละห้องอาจมีลักษณะแตกต่างกัน