



ENRICH TOUR
TAT No.11/11834

บริษัท เอ็นริช ทัวร์ จำกัด
ENRICH TOUR CO.,LTD.

1084 ซอยเพชรเกษม 55/2 แขวงหลักสอง เขตบางแค กรุงเทพมหานคร
จังหวัด กรุงเทพมหานคร 10160

098-395-6228
092-923-9792

Email : Enrichtour.travel@gmail.com
Website : www.enrichtours.com

f Enrichtour.travel | enrichtour | @enrichtour

GO2KIX-JL007
GO JAPAN

UNSEEN JAL TOTTORI SHIMANE 7วัน 4คืน

ฟรี
ประกันสุขภาพ และอุบัติเหตุ
3,000,000
คุ้มครองสูงสุด
เงื่อนไขขึ้นอยู่กับอัตราความคุ้มครองของแต่ละแผน

เป็นทรายทตโตริ
สิ่งมหัศจรรย์กว่า 30,000 ปี

พิพิธภัณฑ์ทรายทตโตริ แห่งเดียวของโลก
ขอพรความรัก "ศาลเจ้าอิชิโมะโกะ" ดินแดนแห่งเทพเจ้า
ชมและชิมไวน์ชิมานะ



ตามรอย
กูดน้อย คิตาโร่ และโคมัน

- ปราสาทฮิเมจิ • สวนโคราคูเอิน
- ตลาดปลานะคะอุระโทเรียว • โคมันทาวน์
- พิพิธภัณฑ์ยอดนักสืบจิ๋วโคมัน
- โทเบพอร์ตทาวเวอร์ • โทเบ ชาร์เบอร์แลนด์
- ศาลเจ้าฟูชิมิ อินาริ • ซ้อปปิงชินโซบาชิ • อีออนมอลล์



10 คน
เดินทางเป็นรอบ

23Kg
น้ำหนัก/2ใบ

11 มื้อ

2,000.-
เดินทาง
17-23 ก.ย. 67 ~~49,900.-~~
ปกติ
เหลือเพียง
47,900.-

GO JAPAN

UNSEEN TOTTORI SHIMANE

7D 4N โดยสายการบินเจแปนแอร์ไลน์ [JL]

	โปรแกรมการเดินทาง	เข้า	เที่ยง	ค่ำ	โรงแรมที่พัก
1	กรุงเทพฯ (สนามบินสุวรรณภูมิ) – โอซาก้า (สนามบินคันไซ) (JL728 : 00.25-08.00)				
2	โอซาก้า (สนามบินคันไซ) - ปราสาทิเมจิ - สวนโคราคุเอน - เมืองโอกายาม่า	✈	🕒	🕒	OKAYAMA HOTEL หรือเทียบเท่า ***
3	ชิมะเนะ – กิจกรรมชิมไวน์ พร้อมซื้อของฝาก - ศาลเจ้าอิซุโมะ ไทละ – ถนนคนเดินหน้าศาลเจ้า - เมืองมะสึเอะ	🕒	🕒	🕒	MATSUE ONSEN หรือเทียบเท่า ***
4	เมืองทตโตริ - ถนนมิซึกิ ชิเงรุ [เกะเกะโนะ คิทาโร่] - ตลาดปลานะคะอะระไทเรียว - โคนันทาวน์ - พิพิธภัณฑ์ยอดนักสืบจิ๋วโคนัน - อีออนมอลล์	🕒	🕒	อิสระ	TOTTORI HOTEL หรือเทียบเท่า ***
5	พิพิธภัณฑ์ศิลปะทราย - เนินทรายทตโตริ - โกเบ โกเบพอร์ตทาวเวอร์ - โกเบ ฮาร์เบอร์แลนด์ - โอซาก้า	🕒	🕒	อิสระ	OSAKA HOTEL หรือเทียบเท่า ***
6	เกียวโต - ศาลเจ้าฟูชิมิ อินาริ - กิจกรรมชงชา - โอซาก้า - ซ้อปิ้งชินไซบาชิ - สนามบินคันไซ	🕒	🕒	อิสระ	
7	โอซาก้า (สนามบินคันไซ) – กรุงเทพฯ (สนามบินสุวรรณภูมิ) (JL727 : 00.55-04.40)	✈			
<p>-การจัดที่นั่งบนเครื่องบิน จะเป็นไปตามที่สายการบินเป็นผู้กำหนด ซึ่งทางบริษัทฯ ไม่สามารถเข้าไปจัดการได้แต่อย่างใด</p> <p>-ห้องพักโรงแรมในญี่ปุ่นอาจแตกต่างกัน จึงทำให้ห้องพักแบบห้องเดี่ยว (Single) , ห้องพักคู่ (Twin / Double) และห้องพักแบบ 3 ท่าน (Triple) อาจจะไม่ได้อยู่ในชั้นเดียวกัน หรือ อยู่ติดกัน</p> <p>**ในกรณีที่ท่านจองห้องพักแบบ TRIPLE [2 เตียง + 1 ที่นอนเสริม] แล้วทางโรงแรมไม่สามารถจัดหาห้องพัก แบบ TRIPLE ได้ ทางบริษัทขอสงวนสิทธิ์ในการจัดห้องพักแบบ แยก 2 ห้อง คือ [1TWN+1 SGL] แทน **</p>					

UNSEEN TOTTORI SHIMANE

7D 4N โดยสายการบินเจแปนแอร์ไลน์ [JL]

วันเดินทาง	ผู้ใหญ่พัก 2-3 ท่าน ท่านละ	เด็กอายุ ไม่เกิน 7 ปี ไม่ใช่เตียง	พักเดี่ยว เพิ่ม ท่านละ	ราคาไม่รวมตัว
17-23 กันยายน 67	49,900.-	46,900.-	10,900.-	37,900.-
<p>ราคาเด็กทารก [อายุไม่ถึง 2 ปีบริบูรณ์ ณ วันเดินทางกลับ] ท่านละ 10,500 บาท ราคานี้รวมรายการทัวร์ ตัวเครื่องบิน <u>ไม่มีราคาเด็ก</u> เนื่องจากเป็นราคา</p> <p>ราคาทัวร์ข้างต้นยังไม่รวมค่าทิปมัคคุเทศก์ท้องถิ่นและคนขับรถรวม 1,500 บาท/ท่าน/ทริป หัวหน้าทัวร์ที่ดูแลคณะจากเมืองไทยตามแต่ท่านจะเห็นสมควร โปรแกรมอาจจะมีการปรับเปลี่ยนตามความเหมาะสมของสภาพอากาศและฤดูกาล</p>				

ราคาทัวร์ข้างต้นยังไม่รวมค่าทิปมัคคุเทศก์และคนขับรถรวม 1,500 บาท/ท่าน/ทริป

ขออนุญาตนำเก็บ ณ สนามบินวันแรก

บริษัทขอสงวนสิทธิ์ในการสลับสถานที่ท่องเที่ยวในรายการตามความเหมาะสม ของสภาพอากาศ ณ วันเดินทาง เพื่อประโยชน์สูงสุดของลูกค้าเป็นสำคัญ

วันแรก กรุงเทพฯ (สนามบินสุวรรณภูมิ) (JL728 : 00.25 - 08.05)

21.00 น. พร้อมกันที่สนามบินสุวรรณภูมิ ประตูหมายเลข 10 เคาน์เตอร์ U สายการบินเจแปนแอร์ไลน์ เจ้าหน้าที่ของบริษัทฯ ให้การต้อนรับและอำนวยความสะดวกด้านเอกสารและสัมภาระ

วันที่สอง โอซาก้า (สนามบินคันไซ) - ปราสาทฮิเมจิ - สวนโคราคุเอน - เมืองโอคายาม่า

00.25 น. ออกเดินทางสู่ สนามบินคันไซ ประเทศญี่ปุ่น โดย สายการบินเจแปนแอร์ไลน์ เที่ยวบินที่ JL728 (สายการบินมีบริการอาหารและเครื่องดื่มบนเครื่อง)

08.05 น. เดินทางถึง สนามบินคันไซ ประเทศญี่ปุ่น (เวลาท้องถิ่นเร็วกว่าเวลาประเทศไทย 2 ชม.) ผ่านขั้นตอนการตรวจคนเข้าเมือง ด้านศุลกากร และรับกระเป๋าเรียบร้อยแล้ว **สำคัญมาก!! ไม่อนุญาตให้นำอาหารสด จำพวก เนื้อสัตว์ พืช ผัก ผลไม้ เข้าประเทศญี่ปุ่นหากฝ่าฝืนมีโทษจับปรับได้**

เดินทางสู่ **เมืองฮิเมจิ (Himeji)** ตั้งอยู่ทางฝั่งตะวันตกเฉียงใต้ของจังหวัดเฮียวโกะ เมืองนี้เต็มไปด้วยวัฒนธรรมเก่าแก่ของญี่ปุ่นและขึ้นชื่อเรื่องมรดกโลกอย่างปราสาทฮิเมจิ ศิลปะหัตถกรรมดั้งเดิมที่สวยงาม



นำท่านชม **ด้านนอก** ของ **ปราสาทฮิเมจิ** ด้วยลักษณะของตัวปราสาทที่มีสีขาวราวกับหิมะในฤดูหนาวจึงมีชื่อเรียกอีกอย่างหนึ่งว่า **“ปราสาทนกกระยางขาว” หรือ “ปราสาทนกกระสา”** ถือเป็นปราสาทที่ใหญ่โตที่สุดในบรรดาปราสาทที่หลงเหลือมาจากยุคกลางของญี่ปุ่น และถึงแม้ตัวเมืองจะถูกทิ้งระเบิดอย่างหนักในช่วงสงครามโลกครั้งที่ 2 แต่ตัวปราสาทกลับไม่ได้รับความเสียหายแต่อย่างใด และได้รับการ

ตนเอง เหนือคนอื่น เกษม รกบพทชนชช เวียง ผนบง เน ทวชช เว เข เขก พย เวียงว เรขของเยกกุ ต เรข
ของชาโมไรผู้หนึ่งที่ทำงานล้ำค่าของตระกูลชาโมไรแตก จึงถูกลงโทษด้วยการโยนร่างลงในบ่อน้ำ โดยใน
เวลาค่าคืนจะมีผู้ได้ยินเสียงผู้หญิงโหยหวนดังมาจากบ่อน้ำเป็นเสียงนับงานช้า ๆ จนครบเก้าใบ ซึ่งบ่อ
น้ำนี้ยังปรากฏมาจนถึงทุกวันนี้

กลางวัน รับประทานอาหารกลางวัน ณ ร้านอาหาร (มื้อที่ 1)



นำท่านชม **สวนโคระคุเอ็น (Okayama Korakuen Garden)** สวนญี่ปุ่นอายุราว 300 ปี **ที่มีความสวยงามติดอันดับต้นๆ ของประเทศ** ตั้งอยู่ในเมืองโอคะยะมะ อยู่ใกล้กับปราสาทโอคะยะมะ ถูกสร้างขึ้นในปี ค.ศ 1687 โดยท่านเจ้าเมือง อิเคดะ ทสึนะมะสะ มีพื้นที่ประมาณ 13 เฮกเตอร์ ไฮไลท์ของสวนโคระคุเอ็นมีทั้งเนินเขา สวนบิวัย ไร่ชา บ่อน้ำ สามารถเที่ยวชมได้ตลอดทั้งปี โดยเฉพาะช่วงฤดูใบไม้ผลิผู้คนจะมาชมดอกบิวัยและซากุระ ในฤดูใบไม้เปลี่ยนสี สวนจะเต็มไปด้วยใบไม้สีแดงส้มจากต้นเมเปิ้ลเป็นร้อยต้น สวยงามมาก และหน้าร้อนก็มีทุ่งดอกอายามะ หรือดอกไอริส บานสะพรั่งเต็มไปหมด สวยงามไม่แพ้กัน (รวมค่าเข้าชมสวน แต่ไม่รวมค่าเข้าพิพิธภัณฑ์ และค่าเข้าชมปราสาทโอคะยะมะ 900 เยน)

ค่ำ รับประทานอาหารค่ำ ณ ร้านอาหาร (มื้อที่ 2)

วันที่สาม ชิมาเนะ – กิจกรรมชมและชิมไวน์ พร้อมซื้อของฝาก - ศาลเจ้าอิซุโมะ โทชะ – ถนนคนเดินหน้าศาลเจ้า - เมืองมะสึเอะ

เช้า รับประทานอาหารเช้า ณ ห้องอาหารของโรงแรม (มื้อที่ 3)

นำท่านเดินทางสู่จังหวัดชิมาเนะ(SHIMANE) วัฒนธรรมดั้งเดิมและมรดกทางประวัติศาสตร์ที่ดึงดูดนักท่องเที่ยวจากทั่วโลก และยังมีสภาพแวดล้อมทางธรรมชาติที่สวยงามและอุดมสมบูรณ์เหลืออยู่ และเต็มไปด้วยออนเซ็นที่มีเอกลักษณ์เฉพาะตัวมากมาย รวมทั้งอาหารจากทะเลและภูเขา ชิมาเนะเป็นที่รู้จักในนามของ **“ดินแดนแห่งเทพเจ้า”** สถานที่ที่เทพเจ้าญี่ปุ่นจำนวนมากมายับไม่ถ้วนจะมารวมตัวกันคือ **“ศาลเจ้า Izumo Taisha Grand Shrine”** ในเดือนที่ 10 ของปฏิทินจันทรคติ เทพเจ้าทั้งหมดจะมารวมกันอยู่ที่นั่น



ชมและชิมไวน์จากโรงกลั่นชิมาเนะ (Shimane Winery) ไวน์ที่ถือว่าดีที่สุดจากสภาพอากาศของชิมาเนะ โดยมีโรงกลั่นไวน์โกตะตั้งอยู่ที่ระดับความสูง 430-440 เมตร และมีสภาพอากาศที่เย็นสบายโดยมีอุณหภูมิเฉลี่ย (12.1°C) ทำให้เหมาะสำหรับการเจริญเติบโตขององุ่น นำมาผลิตไวน์ที่เป็นเอกลักษณ์เฉพาะตัว โดยไวน์ชิมาเนะได้รับรางวัลมากมายจากการประกวดไวน์ในประเทศและต่างประเทศ ล่าสุดกับรางวัล ซากุระอวอร์ด 2024 ระดับเหรียญทอง ไวน์อิซุโมะ เดลาแวร์ ออเรนจ์ และรางวัลเหรียญเงิน

กลางวัน รับประทานอาหารกลางวัน ณ ร้านอาหาร (มือที่ 4)



ศาลเจ้าอิซุโมะไทชะ (Izumo Taisha Grand Shrine) ศาลเจ้าที่โด่งดังเรื่องเชือกศักดิ์สิทธิ์ชิเมนาวะที่มีขนาดใหญ่ที่สุดในญี่ปุ่น การผูกสัมพันธ์ (เอ็นมุสุบิ) และเทพเจ้าโอะคุนิบุชิที่ประดิษฐานอยู่ **ในเดือนพฤศจิกายนของทุกปีเหล่าเทพเจ้าทั่วประเทศจะมารวมตัวกันที่นี่** หรือที่เรียกว่า “คามิฮาการิ” เดือนนี้จึงถูกเรียกว่าเป็น “เดือนแห่งเทพ” ที่นี่จึงมีชื่อเสียงเรื่อง **ขอพรเสริมดวงชะตาด้านความรัก** และ **ความสัมพันธ์** ส่วนเครื่องรางก็ได้รับความนิยมเป็นอย่างมากและว่ากันว่าให้โชคด้านความรัก นอกจากนี้มักจะถูกใช้เป็นสถานที่สำหรับพิธีแต่งงานอีกด้วย หากโชคดีก็อาจจะมีโอกาสได้เห็นพิธีแต่งงานแบบญี่ปุ่นที่มีเสน่ห์น่าหลงใหล นอกจากนี้ หน้าศาลเจ้ายังมี **ถนนคนเดิน** มีร้านค้า ร้านอาหาร รวมถึงร้านของฝากของที่ระลึก ให้ท่านให้เลือกชมอย่างจุใจ

ค่ำ **รับประทานอาหารค่ำ ณ ร้านอาหาร (มือที่ 5)**

ที่พัก **MATSUE ONSEN HOTEL หรือเทียบเท่าระดับ 3 ดาว**
หลังมื้ออาหารค่ำ ให้ท่านได้ผ่อนคลายกับการแช่น้ำแร่ธรรมชาติสไตล์ญี่ปุ่น

พิพิธภัณฑ์ยอดนักสืบจิ๋วโคนัน – เมืองทตโตริ - อีออนมอลล์

เช้า รับประทานอาหารเช้า ณ ห้องอาหารของโรงแรม (มือที่ 6)



ตามรอยภูตน้อย คิทาโร่ ที่ ถนนมิซูกิ ชิเงรุ (Mizuki Shigeru Road) ซึ่งเป็นถนนที่สร้างขึ้นโดยมีรูปปั้นของสัตว์ประหลาดจากการ์ตูนญี่ปุ่น “เกะเกะเกะ โนะ คิทาโร่” เป็นเรื่องราวของปีศาจเด็กผู้ชายตนหนึ่งที่ชื่อ “คิทาโร่” ที่มีพ่อเป็นปีศาจลูกกะตาเดียวชอบนอนแช่น้ำใน حمامกับผองเพื่อนเหล่า “โยโก” หรือผีปีศาจนั่นเองอาศัยอยู่ในป่าชื่อ เกะเกะเกะ, คิทาโร่ มีหน้าที่คอยปราบปรามเหล่าโยโกที่นิสัยไม่ดี ชอบหลอกชอบหลอน สร้างความรังควาญให้มนุษย์ การ์ตูนเรื่องนี้เขียนโดยนาย “ชิเงรุ มิซูกิ” นักเขียนที่มีบ้านเกิดในจังหวัดทตโตริและถือเป็นบุคคลสำคัญของจังหวัดให้ท่านเดินเล่นถ่ายรูปตามอัธยาศัย



เดินทางสู่ **ตลาดปลานะคะอูระไทเรียว (Nakaura Tairyo Fish Market)** ซึ่งเป็นตลาดปลาที่ใหญ่ที่สุดของจังหวัดโทโตะริ และยังมีรูปปั้นแกะสลักรูป คิทาโร่ ขนาด 7.7 เมตร ตั้งอยู่หน้าทางเข้า เพื่อใช้เป็นแหล่งจัดจำหน่ายผลิตภัณฑ์จากท้องทะเลทั้งพลาสติกและผลิตภัณฑ์แปรรูปต่าง ๆ ให้ประชาชนในราคาถูก คุ้มค่า ให้ท่านได้เพลิดเพลินกับอาหารทะเลสด ๆ ในราคาย่อมเยาและถ่ายรูปตามอัธยาศัย

กลางวัน **รับประทานอาหารกลางวัน ณ ร้านอาหาร (มื้อที่ 7)**



แต่เดิมหมู่บ้านนี้เป็นเพียงพื้นที่ห่างไกล แต่หลังจากการตุนโคนันมีชื่อเสียงโด่งดังเป็นพลุแตก ซึ่งเป็นบ้านเกิดของอาจารย์โกโซผู้เขียนการ์ตูนโคนัน มีการปรับปรุงภูมิทัศน์ของหมู่บ้านให้กลายเป็นแหล่งท่องเที่ยว ตลอดสองข้างทางมีหุ่นปั้นโคนันและสถานีรถไฟ นำท่านชม **พิพิธภัณฑ์ยอดนักสืบจิ๋วโคนัน (Gosho Aoyama Manga Factory) (รวมค่าเข้า)** สร้างในปี พ.ศ. 2550 จึงเป็นที่นิยมทำให้นักท่องเที่ยวเข้ามาท่องเที่ยวกันอย่างต่อเนื่อง ให้ท่านได้เดินเล่นถ่ายรูปตามอัธยาศัย

อิสระช้อปปิ้ง **อีออน มอลล์ (Aeon Mall)** ห้างสรรพสินค้าที่มีสาขาอยู่ทั่วประเทศญี่ปุ่น มีร้านค้าที่หลากหลายมากกว่า 150 ร้าน เช่น MUJI, 100 yen shop, Sanrio store, Capcom games arcade , ร้านขายเครื่องกีฬา และซูเปอร์มาร์เก็ตขนาดใหญ่ ให้ท่านได้เก็บจัดการลิสต์ของฝากมาจากคนที่บ้านได้อย่างครบครันเต็มที่

เย็น **อิสระรับประทานอาหารเย็นตามอัธยาศัย**

ที่พัก **TOTTORI HOTEL หรือเทียบเท่าระดับ 3 ดาว**

วันที่ห้า พิพิธภัณฑ์ศิลปะทราย - เนินทรายทตโตริ - โกะเบ โกะเบพอร์ตทาวเวอร์ - โกะเบ ฮาร์เบอร์ แลนด์ - โอซาก้า

เช้า **รับประทานอาหารเช้า ณ ห้องอาหารภายในโรงแรม (มื้อที่ 8)**

นำท่านเดินทางสู่ **พิพิธภัณฑ์ทรายทตโตริ (Tottori Sand Museum)** เป็นทรายที่ละเอียดที่เป็นเอกลักษณ์เฉพาะของเนินทรายทตโตริ นับตั้งแต่เปิดดำเนินการในปี 2549 พิพิธภัณฑ์ทรายได้จัดนิทรรศการในธีมที่แตกต่างกันเกือบทุกปี ทำให้ทตโตริเป็นหนึ่งในศูนย์กลางประติมากรรมทรายชั้นนำของโลก พิพิธภัณฑ์ทรายที่ยิ่งใหญ่ด้านประติมากรรมทราย **เพราะเป็นพิพิธภัณฑ์ทรายแห่งแรกและแห่งเดียวของโลก** โดยปีนี้จัดขึ้นระหว่างวันที่ 19 เมษายน 2567 – 05 มกราคม 2568 ซึ่งเป็น **นิทรรศการครั้งที่ 15 "ท่องโลกด้วยทราย ธีมฝรั่งเศส"** สูดินแดนแห่งประวัติศาสตร์และศิลปะการปฏิวัติอันรุ่งโรจน์ที่ครองใจชาวโลก โดยมีแนวคิด **ท่องเที่ยวยุโรปโลกด้วยทราย** จุดหมายของนิทรรศการครั้งที่ 15 นี้คือฝรั่งเศส ธีมนี้ได้รับเลือกเนื่องจากจะมีการจัด "กีฬาโอลิมปิกและพาราลิมปิกแห่งปารีส 2024" โดยมีประติมากร ประติมากรรมทรายชั้นนำระดับโลกกว่า 20 คน จาก 12 ประเทศได้แสดงประวัติศาสตร์และศิลปะวัฒนธรรมอันงดงาม ท่านจะได้เพลิดเพลินไปกับความงามของรูปแบบที่รวมความละเอียดอ่อนและความแข็งแกร่งที่นี้แห่งเดียวเท่านั้น

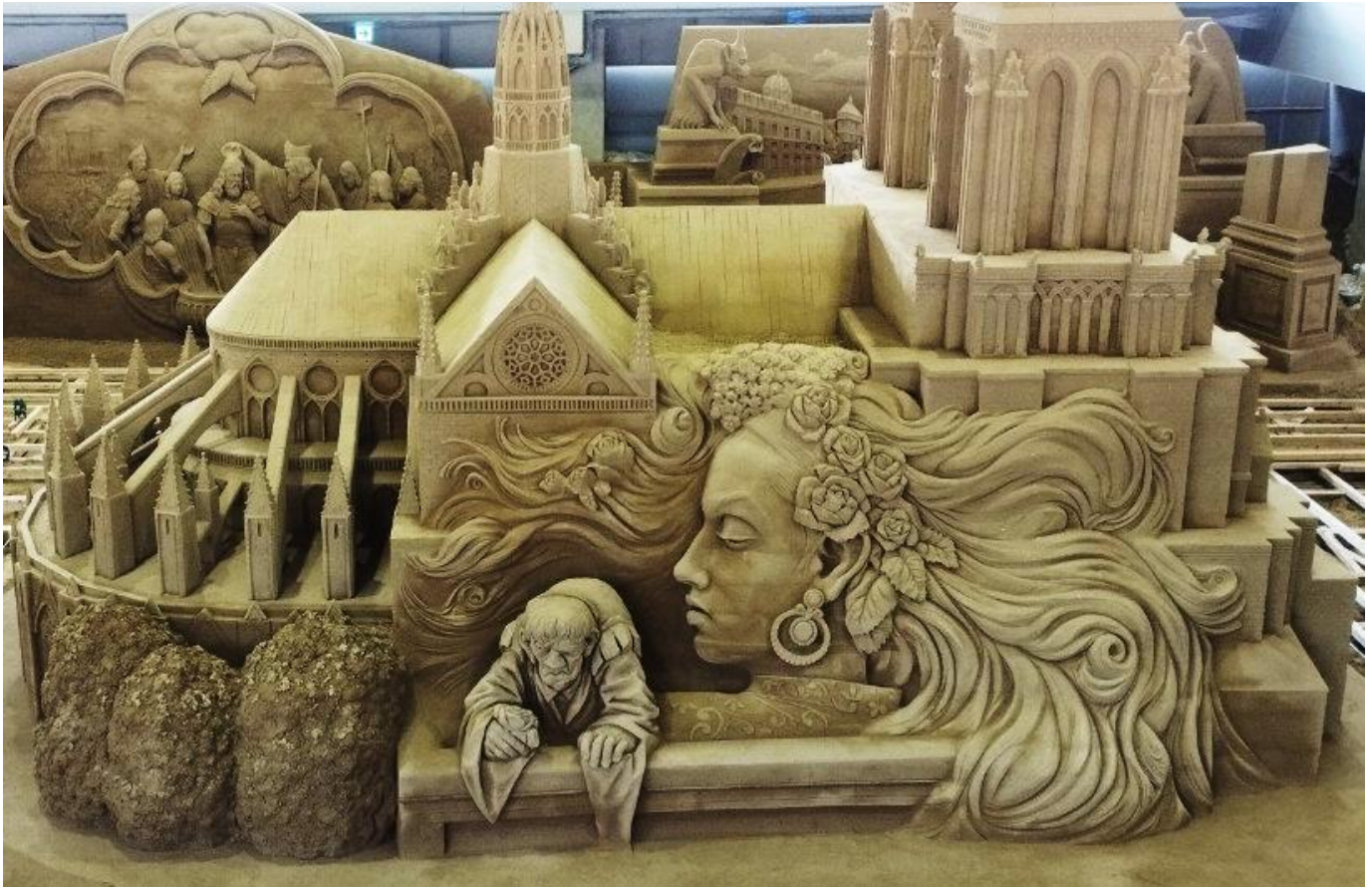

จากนั้นนำท่านชม **เนินทรายทตโตริ (Tottori Sand Dunes)** สิ่งมหัศจรรย์ที่มีมานานกว่า 30,000 ปี ซึ่งเป็นทะเลทรายที่มีความยาวตั้งแต่ด้านตะวันออกจรดด้านตะวันตกของพื้นที่ยาวกว่า 16 กิโลเมตร ความสวยงามที่ธรรมชาติได้บรรจงสร้างแนวคลื่นทรายที่เกิดจากแรงลมทะเล เป็นอีกหนึ่งทิวทัศน์ที่ไม่ควรพลาด



นำท่านเดินทางสู่ **โกเบ (Kobe)** เมืองท่าที่ติดต่อกับต่างชาติมาตั้งแต่อดีต มีการผสมผสานกันระหว่างวัฒนธรรมญี่ปุ่นและตะวันตกให้เห็นได้ทั่วไปทั้งอาคารบ้านเรือนและอาหารการกิน โดยมีโกเบพอร์ต ทาวเวอร์ (Kobe Port Tower) หอคอยสีแดงสูงตั้งตระหง่านเป็นแลนด์มาร์คของเมืองโกเบ และ โชนเบย์ หรือโซนอ่าวโกเบที่มี เมริเคนพาร์ค (Meriken Park) และ ฮาร์เบอร์แลนด์ (Harborland) ศูนย์รวมร้านค้าและคาเฟ่เก๋ๆ



โกเบฮาร์เบอร์แลนด์ (Kobe Harborland) ตั้งอยู่ที่บริเวณท่าเรือโกเบ เป็นย่านที่รวมทั้งแหล่งช้อปปิ้งและความบันเทิงที่หลากหลายที่โด่งดังมากๆ มีทั้งร้านค้า คาเฟ่ ร้านอาหาร ร้านค้า และสวนสนุก ซึ่งเป็นจุดนัดพบที่นิยมของชาวเมือง โดยสามารถเดินเล่นตามทางเดินริมน้ำเพื่อชื่นชมบรรยากาศแบบคลาสสิก นอกจากนี้ยังมีโรงภาพยนตร์ และร้านอาหารตั้งอยู่ในบริเวณโกดังอิฐโบราณที่รีโนเวทมาจากสมัยศตวรรษที่ 19 อีกด้วย บริเวณนี้มีห้างใหญ่ๆ 2 ห้าง ไม่ว่าจะเป็นห้าง Umie Mosaic ตั้งอยู่ริมน้ำ ภายในมีร้านค้าเล็กๆ ขายเสื้อผ้า และร้านอาหารที่สามารถเห็นท่าเรือโกเบได้อย่างชัดเจน นอกจากนี้ยังมีสวนสนุกเล็กๆ สามารถขึ้นไปชมวิวยามค่ำคืนที่จัดอยู่หลังอาคารห้างโมเสค และห้าง Canal Garden ถ่ายรูปคู่กับ **โกเบ พอร์ตทาวเวอร์** เป็นแลนด์มาร์คของโกเบ หอคอยที่รูปร่างหน้าตาคล้ายกลอง มีสีแดงสด และมีความสูงถึง 180 เมตร

เย็น **อิสระรับประทานอาหารเย็นตามอัธยาศัย**

ที่พัก **OSAKA HOTEL หรือเทียบเท่าระดับ 3 ดาว**

สนามบินคันไซ

เช้า รับประทานอาหารเช้า ณ ห้องอาหารภายในโรงแรม (มื้อที่ 10)

นำท่านออกเดินทางสู่ **เมืองเกียวโต (Kyoto)** ซึ่งในอดีตเคยเป็นเมืองหลวงของประเทศญี่ปุ่นและยาวนานที่สุด คือ ตั้งแต่ปี ค.ศ. 794 จนถึง 1868 รวม ๆ 1,100 ปีเลยทีเดียว เมืองเกียวโตจึงเป็นเมืองที่มีสถานที่สำคัญ ๆ ที่เต็มไปด้วยประวัติศาสตร์และวัฒนธรรมดั้งเดิมของญี่ปุ่น



ชม **ศาลเจ้าฟูจิมิ อินาริ (Fujimi-inari)** หรือ ศาลเจ้าจิ้งจอกเป็นศาลเจ้าชินโต (Shinto) ที่มีความสำคัญแห่งหนึ่งของเมืองเกียวโต มีชื่อเสียงโด่งดังจาก **ประตูโทริอิ (Torii Gate)** หรือเสาประตูสีแดงที่เรียงตัวกันข้างหลังศาลเจ้าจำนวนหลายหมื่นต้นจนเป็นทางเดินได้ทั่วทั้งภูเขาอินาริ (Mt. Inari) ที่ผู้คนเชื่อกันว่าเป็นภูเขาศักดิ์สิทธิ์ โดย เทพอินาริ (หรือ พระแม่โพสพ ตามความเชื่อของไทย) จะเป็นตัวแทนของความอุดมสมบูรณ์ การเก็บเกี่ยวข้าว รวมไปถึงพืชผลไร่นาต่างๆ และมักจะมีจิ้งจอกเป็นสัตว์คู่กาย (บ้างก็ว่าท่านชอบแปลงร่างเป็นจิ้งจอก) จึงสามารถพบเห็นรูปปั้นจิ้งจอกมากมายด้วยเช่นกัน ศาลเจ้าแห่งนี้มีความเก่าแก่มากถูกสร้างขึ้นตั้งแต่ก่อนสร้างเมืองเกียวโตซะอีก



สัมผัสวัฒนธรรมดั้งเดิมของชาวญี่ปุ่น นั่นก็คือ **การเรียนพิธีชงชาญี่ปุ่น (Sado)** โดยการชงชาตามแบบ

ขนตอนทอมว เยตยเขตททบวเขตเตตต รยง เมเบเนยช เงม เท เตตท เนยงมเยก เเตเตตยงชชช เท รยท ร
ท่านเองอึกด้วย ซึ่งก่อนกลับให้ท่านอิสระเลือกซื้อของที่ฝากของที่ระลึกตามอัธยาศัย

กลางวัน รับประทานอาหารกลางวัน ณ ร้านอาหาร (มื้อที่ 11)



อิสระ **ช้อปปิ้งชินไซบาชิ** เต็มไปด้วยความหลากหลายของร้านค้าและแบรนด์ดังมากมายตั้งอยู่ปะปนไป
กับร้านค้าแบบดั้งเดิมของญี่ปุ่น ได้แก่ Apple Store, Dior, Chanel, Gucci, H&M, Hermès, Louis
Vuitton และอื่น ๆ เรียกได้ว่าเป็นศูนย์รวมแทบจะทุกอย่างที่หือดังทั่วโลกเลยก็ว่าได้ นอกจากนี้แล้วยังมีสินค้า
จำพวกอาหารและเครื่องดื่มหรือตุ๊กตาน่ารัก ๆ ก็มีให้เลือกซื้อเช่นกัน และนอกเหนือไปจากร้านค้า
ทันสมัยจากแบรนด์ต่าง ๆ แล้วที่ชินไซบาชิยังมี Shopping Arcade ที่เอาร้านค้าเล็ก ๆ มารวมไว้ภายใต้
หลังคาเดียวกันมีเส้นทางยาวประมาณ 600 เมตรมีสินค้าให้เลือกสรรมากมาย

อิสระอาหารเย็นตามอัธยาศัย

สมควรแก่เวลาเดินทางนำท่านเดินทางสู่ **สนามบินคันไซ**

นำทุกท่านทำการ **CHECK IN** และโหลดสัมภาระ เพื่อเดินทางกลับสู่ประเทศไทย

วันที่เจ็ด โอซาก้า (สนามบินคันไซ) – กรุงเทพฯ (สนามบินสุวรรณภูมิ)
(JL727 : 00.55-04.40)

00.55 น. ออกเดินทางสู่ กรุงเทพฯ โดยสายการบินเจแปนแอร์ไลน์ เที่ยวบินที่ **JL727**
(สายการบินมีบริการอาหารและเครื่องดื่มบนเครื่อง)

04.40 น. เดินทางถึง **สนามบินสุวรรณภูมิ กรุงเทพฯ** โดยสวัสดิภาพ พร้อมความประทับใจ



ENRICH TOUR

TAT No.11/11834

บริษัท เอ็นริช ทัวร์ จำกัด

ENRICH TOUR CO.,LTD.

1084 ซอยเพชรเกษม 55/2 แขวงหลักสอง เขตบางแค กรุงเทพมหานคร
จังหวัด กรุงเทพมหานคร 10160

Tel : 098-395-6228, 092-923-9792

Email : Enrichtour.travel@gmail.com

Website : www.enrichtours.com

Facebook : Enrichtour.travel

Instagram : enrichtour

Line : @enrichtour

อัตรารวม



✓ ค่าตัวเครื่องบินขึ้นประหยัด ไป-กลับ พร้อมกันทั้งหมด



✓ ค่าภาษีสนามบิน



✓ ค่าน้ำหนักกระเป๋าสัมภาระท่านละ 2 ชิ้น ชิ้นละไม่เกิน 23 ก.ก.



✓ ค่าที่พักตามที่ระบุในรายการ (พักห้องละ 2-3 ท่าน)



✓ ประกันสุขภาพและอุบัติเหตุ
วงเงินคุ้มครองสูงสุด 3,000,000 บาท



✓ ค่าอาหารตามมื้อที่ระบุในรายการ



✓ ค่าจ้างมัคคุเทศก์บริการตลอดการเดินทาง



✓ ค่ารถรับ-ส่ง และนำเที่ยวตามรายการ



✓ ค่าเข้าชมสถานที่ต่างๆ ตามรายการ



✓ ภาษีมูลค่าเพิ่ม 7% (เฉพาะค่าบริการ)



อัตรานี้ไม่รวม



✗ ค่าทำหนังสือเดินทางไทย เอกสารต่างด้าวต่างๆ และการยื่นเรื่อง เข้า-ออก
ประเทศไทยของชาวต่างชาติ (ถ้ากรณีทางรัฐบาลญี่ปุ่นประกาศให้กลับมาใช้วีซ่า
ผู้เดินทางจะต้องเสียค่าใช้จ่ายเพิ่มในการขอวีซ่าตามที่ สถานทูตกำหนด)



✗ ค่าใช้จ่ายอื่นๆ ที่นอกเหนือที่ระบุ อาทิเช่น ค่าอาหาร-เครื่องดื่ม นอกเหนือจากรายการ
ค่าซักรีด ค่าโทรศัพท์ ค่ามินิบาร์ในห้องและค่าพาหนะต่างๆ ที่ไม่ได้ระบุในรายการ



✗ ค่าภาษีน้ำมัน ที่สายการบินเรียกเก็บเพิ่ม ภายหลังจากทางบริษัทฯ
ได้ออกตัวเครื่องบินไปแล้ว ซึ่งลูกค้าต้องชำระส่วนต่างเพิ่ม



1.เงื่อนไขการจอง

1.1 กรุณาชำระมัดจำ ท่านละ 20,000 บาท ภายใน 36 ชม หลังจากทำการจอง พร้อมจัดส่งเอกสารการจองมายัง บริษัทฯ

- กรณีลูกค้าทำการจองก่อนวันเดินทางภายใน 30 วัน ทางบริษัทขอสงวนสิทธิ์ในการเก็บค่าทัวร์เต็มจำนวน
- โดยทุกการจองจะได้รับการยืนยันสิทธิ์สำรองที่นั่ง เมื่อมีการชำระมัดจำแล้ว เท่านั้น

1.2 กรุณาชำระค่าทัวร์ส่วนที่เหลือ 35 วัน ก่อนออกเดินทาง หากไม่ชำระตามที่กำหนด ทางบริษัทฯถือว่าท่านยกเลิกการเดินทางโดยอัตโนมัติ ไม่มีเงื่อนไขใดๆ และขออนุญาตให้สิทธิ์การจองแก่ลูกค้าท่านอื่นที่อยู่ลำดับถัดไป

1.3 เมื่อชำระเงินในแต่ละส่วนแล้ว โปรดส่งสำเนาการโอนเงิน พร้อมระบุชื่อพนักงานขายมาทางอีเมล พร้อมทั้งส่ง สำเนาหนังสือเดินทาง (Passport) พร้อมยืนยันว่า ต้องการเดินทางท่องเที่ยวทวีปใด วันที่ใด ไปกับใครบ้าง, เบอร์โทร หากไม่ส่งสำเนาหนังสือเดินทาง (Passport) มาให้ ทางบริษัทฯ ขอสงวนสิทธิ์ไม่รับผิดชอบค่าเสียหาย อันเกิดจากความผิดพลาดจากการสะกด ชื่อ-นามสกุล และอื่นๆ เพื่อใช้ในการจองตั๋วเครื่องบิน) ทั้งนี้เพื่อความถูกต้องในการดำเนินการจองตั๋วเครื่องบิน ที่ถูกต้องเป็นสำคัญ และ ป้องกันการผิดพลาดที่อาจก่อให้เกิดค่าเสียหายเพิ่มเติมได้

**** กรุณาศึกษารายการทัวร์ และเงื่อนไขการให้บริการโดยละเอียด เพื่อผลประโยชน์สูงสุดในการใช้บริการของท่าน เนื่องจาก เมื่อท่านชำระเงินครบจำนวนหรือมัดจำบางส่วนแล้ว ทางบริษัทฯ ถือว่าท่านได้ยอมรับเงื่อนไขการบริการ และข้อตกลงต่างๆที่ได้ ระบุไว้ทั้งหมดในโปรแกรมการเดินทางนั้นๆ ****

2.เงื่อนไขการยกเลิก บริษัทใช้เงื่อนไขตามกรมการท่องเที่ยว

กรณีที่ผู้เดินทางต้องการขอยกเลิกการเดินทาง หรือเลื่อนการเดินทาง ผู้เดินทางจะต้องส่งเอกสารยกเลิกการเดินทางเป็นลายลักษณ์อักษร มายังบริษัท โดย E MAIL หรือ LINE พร้อมแจ้งให้เจ้าหน้าที่บริษัทรับทราบ **(ทางบริษัท ไม่ขอรับยกเลิกการจอง ผ่านทางโทรศัพท์ไม่ว่ากรณีใดๆ)**

ตาม “ประกาศคณะกรรมการธุรกิจนำเที่ยวและมัคคุเทศก์ เรื่อง หลักเกณฑ์เกี่ยวกับการกำหนดอัตราการจ่ายเงินค่าบริการคืนให้แก่นักท่องเที่ยว พ.ศ. 2563”

2.1 ยกเลิก **ไม่น้อยกว่า 30 วันก่อนการเดินทาง** (ไม่นับวันเดินทาง) คืนเงินค่าทัวร์ หลังหักค่าใช้จ่ายที่เกิดขึ้นจริงเพื่อการเตรียมการนำเที่ยว ทั้งหมด เช่น ค่ามัดจำตัวเครื่อง ค่าบริการแลนด์ ต่างประเทศ เป็นต้น”

2.2 ยกเลิก **ไม่น้อยกว่า 15-29 วันก่อนเดินทาง** (ไม่นับวันเดินทาง) คืนเงินร้อยละ 50 ของค่าทัวร์ทั้งหมด หลังหักค่าใช้จ่ายที่เกิดขึ้นจริงเพื่อการเตรียมการนำเที่ยว

2.3 ยกเลิก **น้อยกว่า 15 วันก่อนการเดินทาง** ทางบริษัทฯขอสงวนสิทธิ์ ไม่สามารถคืนเงินค่าทัวร์ได้ทั้งหมด

2.4 การยกเลิกเดินทางกับกรุ๊ปที่ออกเดินทางช่วงเทศกาลวันหยุด เช่น ปีใหม่, สงกรานต์ เป็นต้น บางสายการบินมีการรันตีมัดจำที่นั่งกับสายการบินและค่ามัดจำที่พัก รวมถึงเที่ยวบินพิเศษ เช่น CHARTER FLIGHT จะไม่มีการคืนเงินมัดจำ หรือ ค่าทัวร์ทั้งหมดที่ชำระแล้ว ไม่ว่าจะยกเลิกด้วยกรณีใดๆ

*****ในกรณี มีเหตุสุดวิสัยให้ต้องยกเลิกการเดินทาง ซึ่งมีใช้ความผิดของบริษัท ทางบริษัทยินดีคืนเงินค่าบริการตามที่ลูกค้าได้ชำระมาแล้ว เต็มจำนวน ภายในระยะเวลา 15วัน*****

ข้อมูลเพิ่มเติมเกี่ยวกับ ตัวเครื่องบิน

- กรณีที่ท่านมีความประสงค์จะต้องการปรับเปลี่ยนระดับชั้นที่นั่ง จาก ชั้นประหยัด (Economy Class) เป็นชั้นธุรกิจ (Business Class) โดยใช้คะแนนจากบัตรสะสมไมล์ **จะต้องดำเนินการล่วงหน้าก่อนเดินทางอย่างน้อย 7 วัน และ ต้องดำเนินการที่เคาน์เตอร์ของสายการบิน ณ วันเดินทาง และชำระเงินเพื่ออัปเกรดที่นั่งด้วยตัวท่านเอง เท่านั้น**
- ในการเดินทาง ผู้โดยสารจะต้องเดินทางไป-กลับพร้อมกันเป็นหมู่คณะเท่านั้น หากต้องการเลื่อนวันเดินทางกลับก่อน (หรือหลัง) ท่านจะต้องชำระค่าใช้จ่ายส่วนต่างที่สายการบิน และบริษัททัวร์เรียกเก็บเพิ่มเติมก่อนออกตัวโดยสาร
- **การจัดที่นั่งบนเครื่องบิน จะเป็นไปตามที่สายการบินเป็นผู้กำหนด ซึ่งทางบริษัทฯ ไม่สามารถเข้าไปจัดการได้แต่อย่างใด**
- ในกรณีที่ลูกค้าต้อง **ออกตัวโดยสารเครื่องบินภายในประเทศ** กรุณาติดต่อเจ้าหน้าที่ของบริษัทฯล่วงหน้าทุกครั้ง เพื่อตรวจสอบความถูกต้องของ Detail flight และ เพื่อยืนยันว่ากรุ๊ปออกเดินทางแน่นอนแล้ว และผู้เดินทางจะต้องมาถึงสนามบินอย่างน้อย 4 ชม. ก่อนการเดินทาง มิฉะนั้นทางบริษัทจะไม่รับผิดชอบใดๆ หากมีความเสียหายเกิดขึ้น

ข้อมูลเพิ่มเติมเรื่องสัมภาระ

- สำหรับน้ำหนักของสัมภาระที่ทางสายการบินอนุญาตให้บรรทุกได้ต่อเครื่องบิน คือ **ไม่เกิน 2 ชิ้นๆละ 23 กิโลกรัม** (สำหรับผู้โดยสารชั้นประหยัด / ECONOMY CLASS PASSENGER) การเรียกเก็บค่าธรรมเนียมที่เกินเพิ่มเป็นสิทธิของสายการบิน ที่ท่านไม่อาจปฏิเสธได้ (ท่านจะต้องชำระในส่วนที่โดนเรียกเก็บเพิ่ม)
- สำหรับกระเป๋าสัมภาระที่ทางสายการบินอนุญาตให้นำขึ้นเครื่องได้ ต้องมีน้ำหนักไม่เกิน 7 กิโลกรัม และมีความกว้าง+ยาว+สูง ไม่เกิน 115 เซนติเมตร หรือ 25 เซนติเมตร (9.75 นิ้ว) x 56 เซนติเมตร (21.5 นิ้ว) x 46 เซนติเมตร (18 นิ้ว)
 - กรณีที่ต้องเดินทางด้วยสายการบินภายในประเทศ น้ำหนักของกระเป๋าอาจจะถูกกำหนดให้ต่ำกว่ามาตรฐานได้ ทั้งนี้ขึ้นอยู่กับข้อกำหนดของแต่ละสายการบิน ทางบริษัทฯขอสงวนสิทธิ์ไม่รับผิดชอบต่อส่วนต่างของค่าใช้จ่ายที่สัมภาระน้ำหนักเกิน (ท่านต้องชำระในส่วนที่โดนเรียกเก็บเพิ่ม)
 - ทางบริษัทฯ ไม่รับผิดชอบต่อกรณีเกิดการสูญหาย, สูญหายของกระเป๋า และสัมภาระของผู้โดยสาร ในทุกกรณี



ENRICH TOUR
TAT No.11/11834

บริษัท เอ็นริช ทัวร์ จำกัด

ENRICH TOUR CO.,LTD.

1084 ซอยเพชรเกษม 55/2 แขวงหลักสอง เขตบางแค กรุงเทพมหานคร
จังหวัด กรุงเทพมหานคร 10160

Tel : 098-395-6228, 092-923-9792

Email : Enrichtour.travel@gmail.com

Website : www.enrichtours.com

Facebook : Enrichtour.travel





Instagram : enrichtour

Line : @enrichtour



โรงแรมตามมาตรฐานประเทศญี่ปุ่น

- โรงแรมในประเทศญี่ปุ่นส่วนใหญ่ห้องพักมีขนาดเล็ก
- โดยปกติแล้วโรงแรมจะจัดห้องพักสำหรับสองท่าน เป็นห้องพักเตียงคู่ (TWN) หรือประเภทเตียงดับเบิล (DBL)
ในกรณีนี้ จะขึ้นอยู่กับประเภทห้องพักโรงแรมนั้นๆ
- โรงแรมประเภทเรียวกังจะมีห้องพักเป็นแบบ Western Style (เตียง) หรือ Japanese Style (เบาะ futon)
ขึ้นอยู่กับจัดการของทางโรงแรม
- หากท่านมีความประสงค์จะพัก 3 ท่านต่อห้อง (ห้องเตียงคู่+ที่นอนเสริม) ท่านต้องยอมรับในพื้นที่อันจำกัดของห้องพัก
- ในกรณีห้องพักเดี่ยว 1 ท่าน SGL (1เตียง) หากวันเข้าพักห้อง1เตียงมีไม่เพียงพอ ทางโรงแรมอาจจัดห้องพัก 2เตียงให้กับท่าน

ประเภทห้องพัก (เด็กอายุตั้งแต่ 6 ปีขึ้นไป ต้องใช้เตียง)	โปรดทำความเข้าใจในรายละเอียดของห้องพัก **ห้องพักต่างประเภทอาจจะไม่ได้อยู่ในชั้นเดียวกัน**	
 3.5 - 5 ฟุต 1 เตียง	ห้องพักเดี่ยว SINGLE BED ROOM (SGL)	ห้องพักสำหรับ 1 ท่าน มีค่าใช้จ่ายเพิ่มจากค่าทัวร์
 3 - 3.5 ฟุต 2 เตียง	ห้องพักเตียงคู่ TWIN BED ROOM (TWN)	ห้องพักสำหรับ 2 ท่าน
 5 ฟุต 1 เตียง	ห้องพักเตียงดับเบิล DOUBLE BED ROOM (DBL)	ห้องพักสำหรับ 2 ท่าน ห้องพักมีจำนวนน้อยและ อาจมีขนาดห้องเล็กกว่าห้อง TWN
 3 - 3.5 ฟุต 2 เตียง + 1 ที่นอนเสริม	ห้องพักสำหรับสามท่าน (ที่นอนเสริม) TRIPLE BED ROOM (TRP)	ห้องพักสำหรับ 3 ท่าน **หมายเหตุ**
<p>**ในกรณีที่ท่านจองห้องพักแบบ TRIPLE [2 เตียง + 1 ที่นอนเสริม] แล้วทางโรงแรมไม่สามารถจัดหาห้องพักแบบ TRIPLE ได้ ทางบริษัทขอสงวนสิทธิ์ในการจัดห้องพักแบบ แยก 2 ห้อง คือ [1 TWN/DBL+1 SGL] แทน **</p> 		

หมายเหตุ

1. จำนวนผู้เดินทางต้องมีขั้นต่ำ **10 ท่าน** ขึ้นไปต่อกรุ๊ป มิฉะนั้น ทางบริษัทขอสงวนสิทธิ์ในการงดออกเดินทางและเลื่อนการเดินทางไปในวันอื่นต่อไป โดยทางบริษัทฯ จะแจ้งให้ท่านทราบล่วงหน้า นอกจากนี้ผู้เดินทางทุกท่านยินดีที่จะชำระค่าบริการเพิ่มเพื่อให้คณะเดินทางได้ ทางเรายินดีที่จะประสานงานในการเดินทางตามประสงค์ให้ท่านต่อไป
2. ขอสงวนสิทธิ์การเก็บค่าน้ำมันและภาษีสนามบินทุกแห่งเพิ่ม หากสายการบินมีการปรับขึ้นก่อนวันเดินทาง
3. กรณีที่สายการบินประกาศยกเลิกเที่ยวบิน บริษัทจะพยายามจัดการทดแทนด้วยเที่ยวบินใกล้เคียงตามความเหมาะสมและจะเรียนแจ้งทุกครั้งที่ได้รับการแจ้งมาจากสายการบิน
4. บริษัทฯ จะไม่รับผิดชอบใดๆ ทั้งสิ้น หากเกิดกรณีความล่าช้าจากสายการบิน, การประท้วง, การนัดหยุดงาน, การก่อการจลาจล, ภัยธรรมชาติ, **โรคระบาด**, การนำสิ่งของผิดกฎหมาย ซึ่งอยู่นอกเหนือความรับผิดชอบของบริษัทฯ
5. บริษัทฯ จะไม่รับผิดชอบใดๆ ทั้งสิ้น หากเกิดสิ่งของสูญหาย อันเนื่องเกิดจากความประมาทของท่านอันเกิดจากการโจรกรรม และ อุบัติเหตุจากความประมาทของนักท่องเที่ยวเอง
6. บริษัทฯ ขอสงวนสิทธิ์ในการเปลี่ยนแปลงรายการโดยมีต้องแจ้งล่วงหน้า ทั้งนี้ขึ้นอยู่กับสถานะอากาศ การเมือง สายการบิน และราคาอาจเปลี่ยนแปลงได้ตามความเหมาะสม ทั้งนี้ขึ้นอยู่กับอัตราแลกเปลี่ยนของเงินสกุล (เยน) โดยมิต้องแจ้งให้ทราบล่วงหน้า
7. การบริการของรถบัสนำเที่ยวญี่ปุ่น ตามกฎหมายประเทศญี่ปุ่น สามารถให้บริการวันละ 10 ชั่วโมง มีอาจเพิ่มเวลาได้ โดยมีคนคู่เทศก์และคนขับจะเป็นผู้บริหารเวลาตามความเหมาะสม ทั้งนี้ขึ้นอยู่กับสภาพการจราจรในวันเดินทางนั้นๆ เป็นหลัก จึงขอสงวนสิทธิ์ในการปรับเปลี่ยนเวลาท่องเที่ยวตามสถานที่ในโปรแกรมการเดินทาง อีกทั้งโปรแกรมอาจจะมีการปรับเปลี่ยนตามความเหมาะสมของสภาพอากาศและฤดูกาลทั้งนี้เพื่อความปลอดภัยของนักท่องเที่ยวเป็นสำคัญ
8. กรณีที่กองตรวจคนเข้าเมืองทั้งกรุงเทพฯ และในต่างประเทศ ปฏิเสธมิให้เดินทางออก หรือ เข้าประเทศที่ระบุไว้ในรายการเดินทาง บริษัทฯ ขอสงวนสิทธิ์ที่จะไม่คืนค่าทัวร์ไม่ว่ากรณีใดๆ ทั้งสิ้น
9. เมื่อท่านออกเดินทางไปกับคณะแล้ว ถ้าท่านงดการใช้บริการรายการใดรายการหนึ่ง หรือไม่เดินทางพร้อมคณะถือว่าท่านสละสิทธิ์ ไม่อาจเรียกร้องค่าบริการและเงินมัดจำคืน ไม่ว่ากรณีใดๆ ทั้งสิ้น

คุณสมบัติการเข้าประเทศญี่ปุ่น (สำหรับกรณีการเข้าประเทศญี่ปุ่นตามมาตรการยกเว้นวีซ่า)

1. หนังสือเดินทางอิเล็กทรอนิกส์ที่ยังมีอายุการใช้งานเหลืออยู่ **ไม่น้อยกว่า 6 เดือน** นับถึงวันเดินทางกลับ
2. กิจกรรมใดๆ ที่จะกระทำในประเทศญี่ปุ่นจะต้องไม่เป็นสิ่งที่ขัดต่อกฎหมาย และเข้าข่ายคุณสมบัติเพื่อการพำนักระยะสั้น
3. ในขั้นตอนการขอเข้าประเทศ จะต้องระบุระยะเวลาการพำนักไม่เกิน 15 วัน
4. เป็นผู้ที่ไม่มีประวัติการถูกส่งตัวกลับจากประเทศญี่ปุ่น หรือมีได้อยู่ในระยะเวลาของการถูกปฏิเสธไม่ให้เข้าประเทศ และไม่เข้าข่ายคุณสมบัติที่อาจจะถูกปฏิเสธไม่ให้เข้าประเทศ



<https://www.go365travel.com/page/thaivivat>



หน่วย : บาท / Baht

ประกันภัยการเดินทางต่างประเทศ พลัส | Global Travel Insurance Plus (GTIP)



ความคุ้มครอง / Coverage	จำนวนเงินความคุ้มครอง / Sum Insured							
	เดินทางไปทั่วโลก / WORLDWIDE PLUS				เดินทางไปเอเชีย / ASIA PLUS			
	Basic*	Silver	Gold	Platinum	Basic*	Silver	Gold	Platinum
1. การประกันภัยอุบัติเหตุส่วนบุคคล อ.บ.1* / Personal Accident Benefit	2,000,000	2,000,000	3,000,000	5,000,000	1,000,000	2,000,000	3,000,000	5,000,000
2. ค่ารักษาพยาบาลจากอุบัติเหตุและสุขภาพ / Medical Expenses	2,000,000	2,000,000	3,000,000	5,000,000	2,000,000	2,000,000	3,000,000	5,000,000
2.1 การรักษาพยาบาลต่อเนื่องในประเทศไทย** / Follow-up treatment in Thailand	50,000	200,000	300,000	500,000	50,000	200,000	300,000	500,000
2.2 การรับการรักษาพยาบาลครั้งแรกในประเทศไทย*** / Medical treatment in Thailand	100,000	200,000	300,000	500,000	100,000	200,000	300,000	500,000
3. การเคลื่อนย้ายฉุกเฉินและการส่งกลับประเทศ / Evacuation and repatriation	2,000,000	2,000,000	3,000,000	5,000,000	2,000,000	2,000,000	3,000,000	5,000,000
4. การบริการความช่วยเหลือทางการแพทย์ฉุกเฉิน / Emergency Medical Assistance								
4.1 การเยี่ยมผู้เอาประกันภัยในต่างประเทศ / Compassionate visit	x	Actual Cost	Actual Cost	Actual Cost	x	Actual Cost	Actual Cost	Actual Cost
4.2 การส่งตัวผู้เยาว์กลับประเทศ / Return of minor	x	Actual Cost	Actual Cost	Actual Cost	x	Actual Cost	Actual Cost	Actual Cost
4.3 การค้นหา การช่วยชีวิต และการกู้ภัย / Search, rescue and recovery	250,000	250,000	250,000	250,000	250,000	250,000	250,000	250,000
5. การยกเลิกการเดินทาง / Trip cancellation	10,000	10,000	100,000	100,000	10,000	10,000	100,000	100,000
6. การลดจำนวนวันเดินทาง / Trip curtailment	x	x	100,000	100,000	x	x	100,000	100,000
7. ความสูญเสียหรือความเสียหายของสัมภาระในการเดินทาง / Loss or damage of personal baggage	10,000	10,000	50,000	50,000	10,000	10,000	50,000	50,000
8. การล่าช้าของการเดินทาง / Cover of delay								
8.1 การล่าช้าของระบบขนส่งมวลชน / Delays in means of public transport	x	2,000	10,000	20,000	x	2,000	10,000	20,000
8.2 การล่าช้าของสัมภาระ / Delayed collection of baggage	x	2,000	20,000	20,000	x	2,000	20,000	20,000
8.3 การจี้โดยสลัดอากาศ / Hijack	x	x	50,000	50,000	x	x	50,000	50,000
8.4 การพลาดต่อเที่ยวบิน / Missed connection - flight	x	2,000	10,000	20,000	x	2,000	10,000	20,000
9. การสูญหายของหนังสือเดินทาง / Loss of passport	x	x	5,000	5,000	x	x	5,000	5,000
10. ความรับผิดชอบส่วนบุคคลภายนอก / Personal legal liability	x	1,000,000	2,000,000	5,000,000	x	1,000,000	2,000,000	5,000,000
11. ความรับผิดชอบส่วนแรกสำหรับรถเช่า / Rental car excess	x	x	10,000	20,000	x	x	10,000	20,000
12. ความคุ้มครองกีฬาอล์ฟ / Golf extension	x	x	x	20,000	x	x	x	20,000
13. เงินชดเชยรายได้ระหว่างรักษาตัวในโรงพยาบาลต่างประเทศ / Overseas hospitalization benefit	x	1,000 per day max 10,000	2,000 per day max 20,000	3,000 per day max 30,000	x	1,000 per day max 10,000	2,000 per day max 20,000	3,000 per day max 30,000

หมายเหตุ / Remark

*อ.บ. 1 หมายถึงการเสียชีวิต การสูญเสียอวัยวะ สายตา หรือทุพพลภาพถาวรสิ้นเชิงจากอุบัติเหตุ / Loss of life, dismemberment, loss of sight or total permanent disability.

ข้อ 2.1, *ข้อ 2.2 บริษัทจะจ่ายค่าใช้จ่ายสำหรับการรักษาพยาบาลที่เกิดขึ้นในระยะเวลา 7 วันแรกนับจากเดินทางกลับถึงประเทศไทย / 2.1, 2.2 The company shall pay such costs incurred within 7 days of the return to Thailand.



Global Travel Insurance Plus (GTIP) | ไทยวิวัฒน์

จำนวนวันเดินทาง (วัน) Trip Duration (Days)	เบี้ยประกันภัย (บาท) / Premium (Baht)							
	เดินทางทั่วโลก / WORLDWIDE PLUS				เดินทางในเอเชีย / ASIA PLUS			
	Basic*	Silver	Gold	Platinum	Basic*	Silver	Gold	Platinum
แพคเกจเดี่ยว / Single - Trip								
1-4	300	334	600	990	200	290	470	688
5-6	350	450	715	1,290	240	300	595	999
7-8	370	500	990	1,772	280	427	690	1,300
9-10	399	600	1,230	1,996	340	597	850	1,600
11-15	600	790	1,590	2,750	450	767	1,150	2,150
16-22	849	1,275	2,210	3,370	524	937	1,650	2,795
23-31	999	1,600	2,680	3,993	628	1,108	2,030	3,300
32-45	1,530	2,090	3,200	5,674	770	1,364	2,450	4,325
46-60	1,950	2,500	3,850	6,180	907	1,620	2,995	5,226
61-75	2,300	3,340	4,900	7,910	1,220	2,215	3,775	6,450
76-94	2,500	3,843	5,500	9,390	1,475	2,641	4,200	7,500
95-105	3,500	4,467	7,490	11,145	1,975	2,962	5,720	9,990
106-121	4,100	5,090	8,400	12,900	2,350	3,371	6,450	11,100
122-151	5,200	6,345	10,250	15,895	2,775	4,016	7,950	13,740
152-182	6,500	7,599	12,530	18,890	3,260	4,922	9,775	15,975
แพคเกจปี เดินทางไม่จำกัดครั้ง แต่ครั้งไม่เกินจำนวนวันระบุ / Annual Multi - Trip, max length per trip as per plan selected								
Annual (max 31 days)	2,000	2,450	4,000	5,700	1,200	1,992	2,850	4,400
Annual (max 60 days)	2,500	3,120	4,800	7,400	1,600	2,591	3,700	6,400
Annual (max 90 days)	3,600	4,225	5,800	10,000	1,900	3,200	5,000	8,700
Annual (max 120 days)	5,750	6,427	9,000	13,990	2,650	4,038	7,100	12,210
Annual (max 365 days)	15,500	19,000	26,200	44,000	5,925	10,785	22,000	35,150

* เบี้ยประกันภัยเริ่มต้นสำหรับผู้เอาประกันภัยอายุไม่เกิน 75 ปี รวมภาษีอากรและตมป์แล้ว / Premium shown is for insured up to 75 yrs of age Includes tax and stamp.
* สำหรับผู้เอาประกันภัยที่มีอายุ 76 - 85 ปี เบี้ยประกันภัยคูณ 2 ได้รับความคุ้มครองแบบทั่วโลกปกติหรือเอเชียปกติเท่านั้น / For policyholders aged 76 - 85 years old, the insurance premium will be doubled for the Asia Basic plan or the Worldwide Basic Plan.

ความคุ้มครองพิเศษ / Special Coverages



คุ้มครองค่ารักษาสูงถึง 5 ล้าน บาท

- คุ้มครองค่ารักษาพยาบาลจากอุบัติเหตุและเจ็บป่วย
- Covers medical expenses from injuries and illness up to 5,000,000 baht.



รักษาฟัน 16,000 บาท

- คุ้มครองค่ารักษาพยาบาลฟันเพื่อบรรเทาความเจ็บปวดที่ต่างประเทศ ได้ถึง 16,000 บาท
- Dental treatment cover for relief of pain up to 16,000 baht.



ไม่ต้องสำรองจ่าย รักษาได้ทุก รพ.

- คุ้มครองค่ารักษาพยาบาลทั้ง IPD, OPD
- You don't have to advance money.
- Free choice of hospital.
- Covers medical expenses for inpatient and outpatient treatment.



คุ้มครองกีฬาเสี่ยงภัย

- คุ้มครองเฉพาะค่ารักษาพยาบาลการบาดเจ็บจากกีฬาเสี่ยงภัย เช่น ดำน้ำ เล่นสกี เจ็ทโบ๊ท บันจี้จัมพ์
- Coverage includes medical expenses for injuries from certain high-risk sports such as diving, skiing, or bungee jumping.



คุ้มครองอายุสูงสุดถึง 85 ปี*

- รับประกันภัยเฉพาะแผน Basic เท่านั้น
- Coverage up to the age of 85 years.*
- Remark *76-85 years is eligible for insurance coverage only under the Basic Plan.



ช่วยเหลือ 24 ชม. ทั่วโลก

- ศูนย์ให้ความช่วยเหลือฉุกเฉินทางการแพทย์และการเดินทางทั่วโลก
- 24 hours. Worldwide emergency call center
- +66 2 569 0230
- +66 2 569 0230